Baritone

Иисус, Ты склонись надо мною

2.0

А. Гинтер
Инструментовка I. Nichita
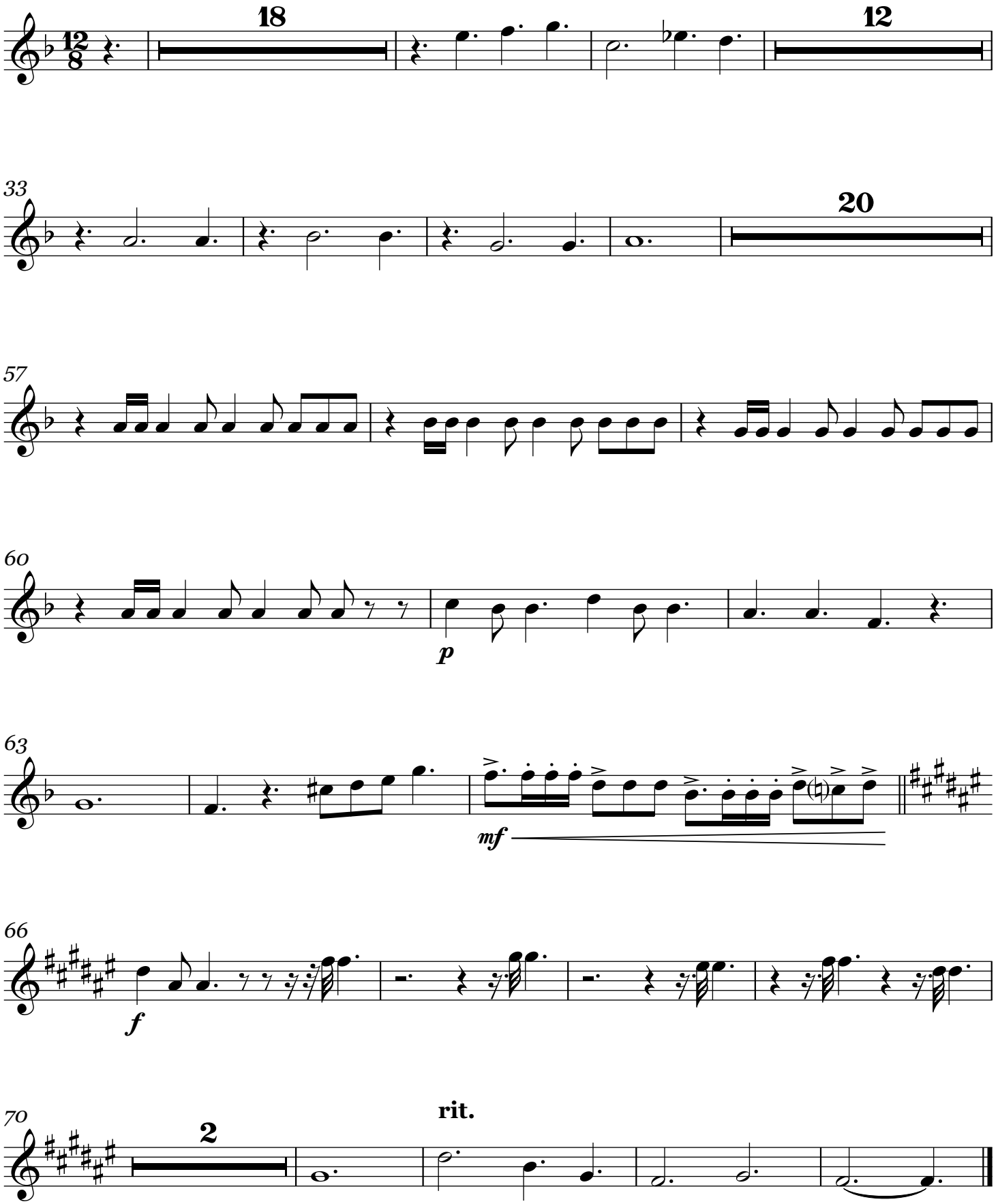
Проникновенно, сердечно *♩=70*