

# 9 - NINGABRU, INSARA

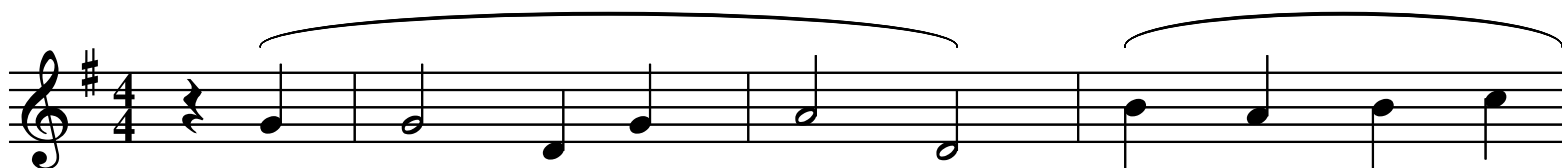

Nin - ga - bru in - sa - ra,      bl'ak - bar ferh u  
 Lil Al - la minn Al - la,      Dawl mid - dawl ta'  
 Ir - raghaj - ja fer - ha - na,      lejn l'ghar mar - ru

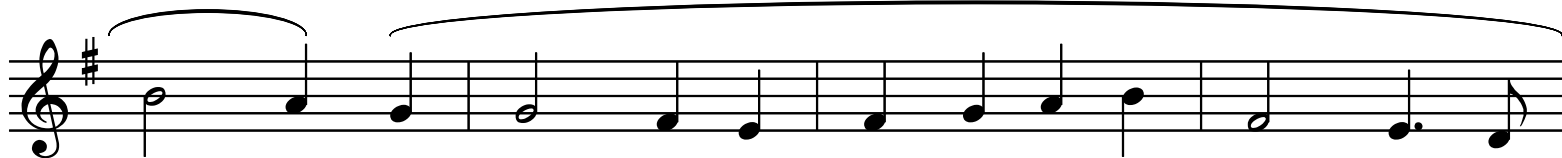

heg - ga, ha mmor - ru, im - mor - ru sa Be - tle-  
 dej - jem, li gie - bet ix - xbe - jba ta' Na - za-  
 ji - gruu, i - ghan - nu u jgor - ru ir - riga - li



- hem.      Hemm Ib - en Al - la      f'ghar nar-awh im-  
 - ret.      Dak tas - sew Al - la,      Sid ta' l'art u s-  
 sbieh.      Magh - hom nin - gha - qdu,      nof - fru il - qlub



- wie - led.      Nin - xte-htu fl'art bil - qi - ma, nin - xte-htu fl'art bil-  
 - se - ma.      Nin - xte-htu fl'art bil - qi - ma, nin - xte-htu fl'art bil-  
 tagh - na.      Nin - xte-htu fl'art bil - qi - ma, nin - xte-htu fl'art bil-



- qi - ma, nin - xte-htu fl'art bil - qi - ma,      na - du-  
 - qi - ma, nin - xte-htu fl'art bil - qi - ma,      na - du-  
 - qi - ma, nin - xte-htu fl'art bil - qi - ma,      na - du-

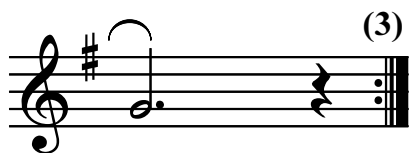

(3)

- rawh.  
 - rawh.  
 - rawh.