Поёт Рита - Вторым припевом "смерть" [illegible] (зач. [illegible]).

Трудно следовать за Христом

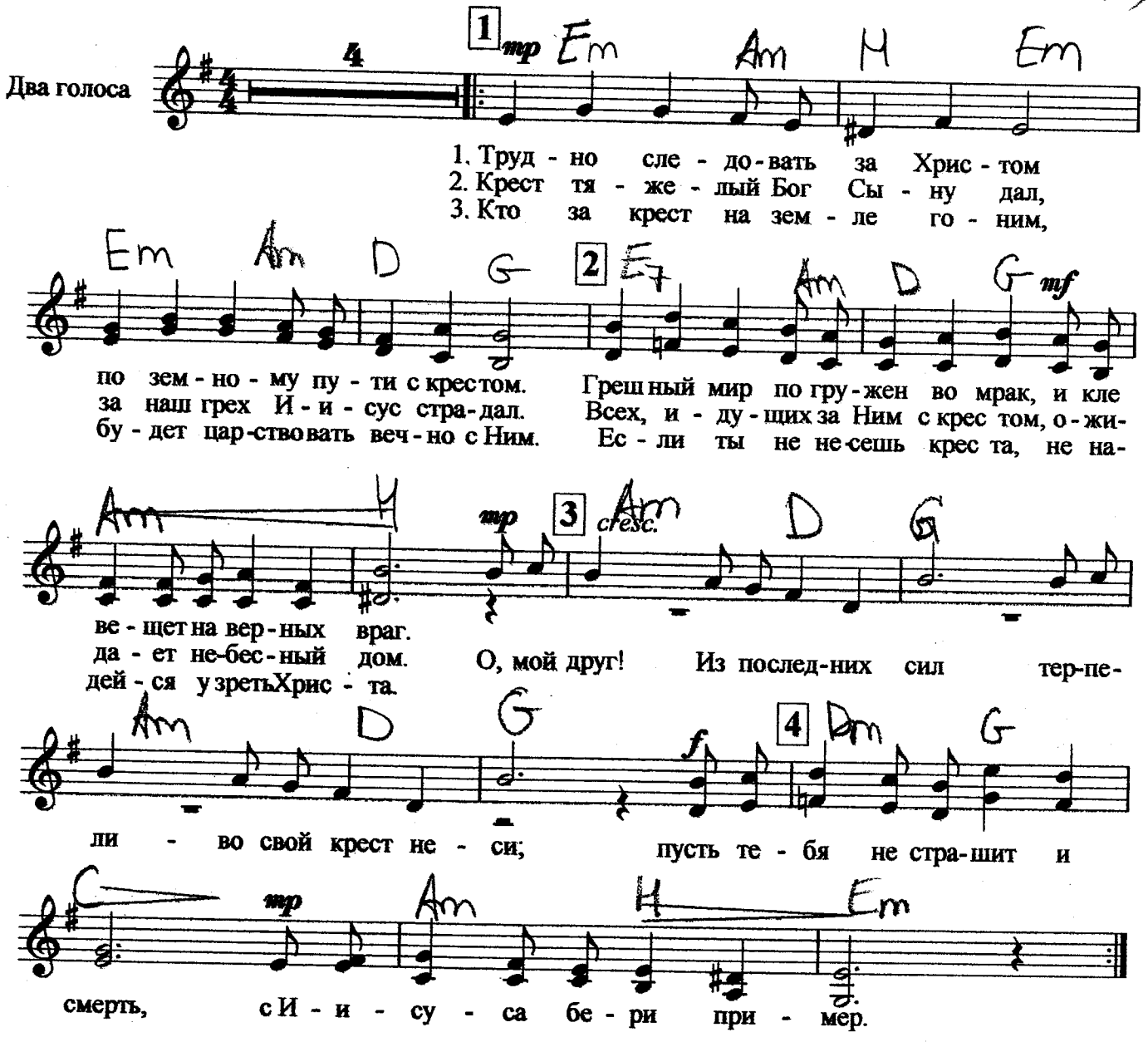
Два голоса
1. Труд - но сле - до - вать за Хрис - том
2. Крест тя - же - лый Бог Сы - ну дал,
3. Кто за крест на зем - ле го - ним,
по зем - но - му пу - ти с крестом. Греш ный мир по гру - жен во мрак, и кле
за наш грех И - и - сус стра - дал. Всех, и - ду - щих за Ним с крес том, о - жи-
бу - дет цар - ство вать веч - но с Ним. Ес - ли ты не не - сешь крес та, не на-
ве - щет на вер - ных враг.
да - ет не - бес - ный дом. О, мой друг! Из послед - них сил тер - пе-
дей - ся у зреть Хрис - та.
ли - во свой крест не - си; пусть те - бя не стра - шит и
смерть, с И - и - су - са бе - ри при - мер.