Небо вышло на встречу

А. Денисова *В. Комиссаров*

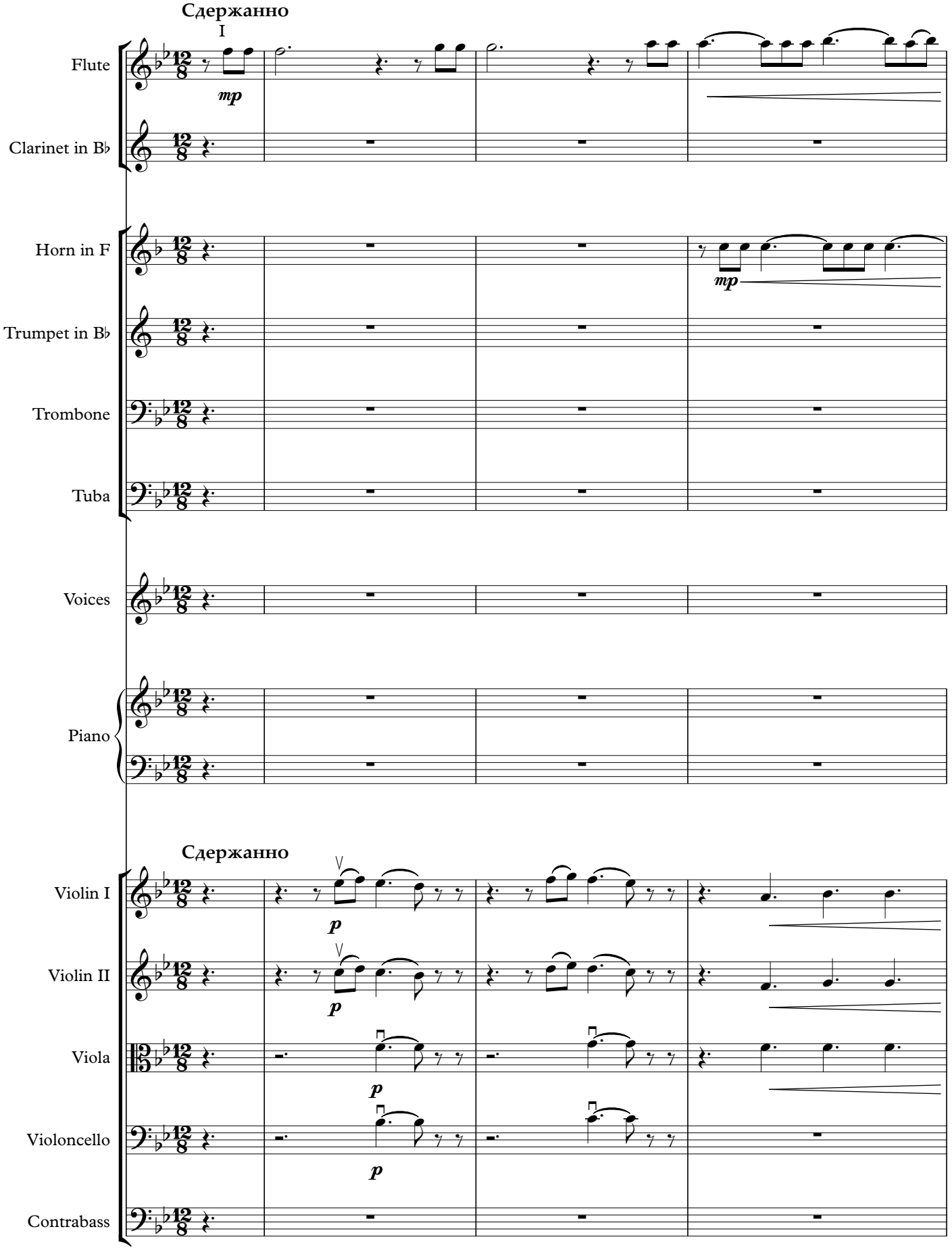

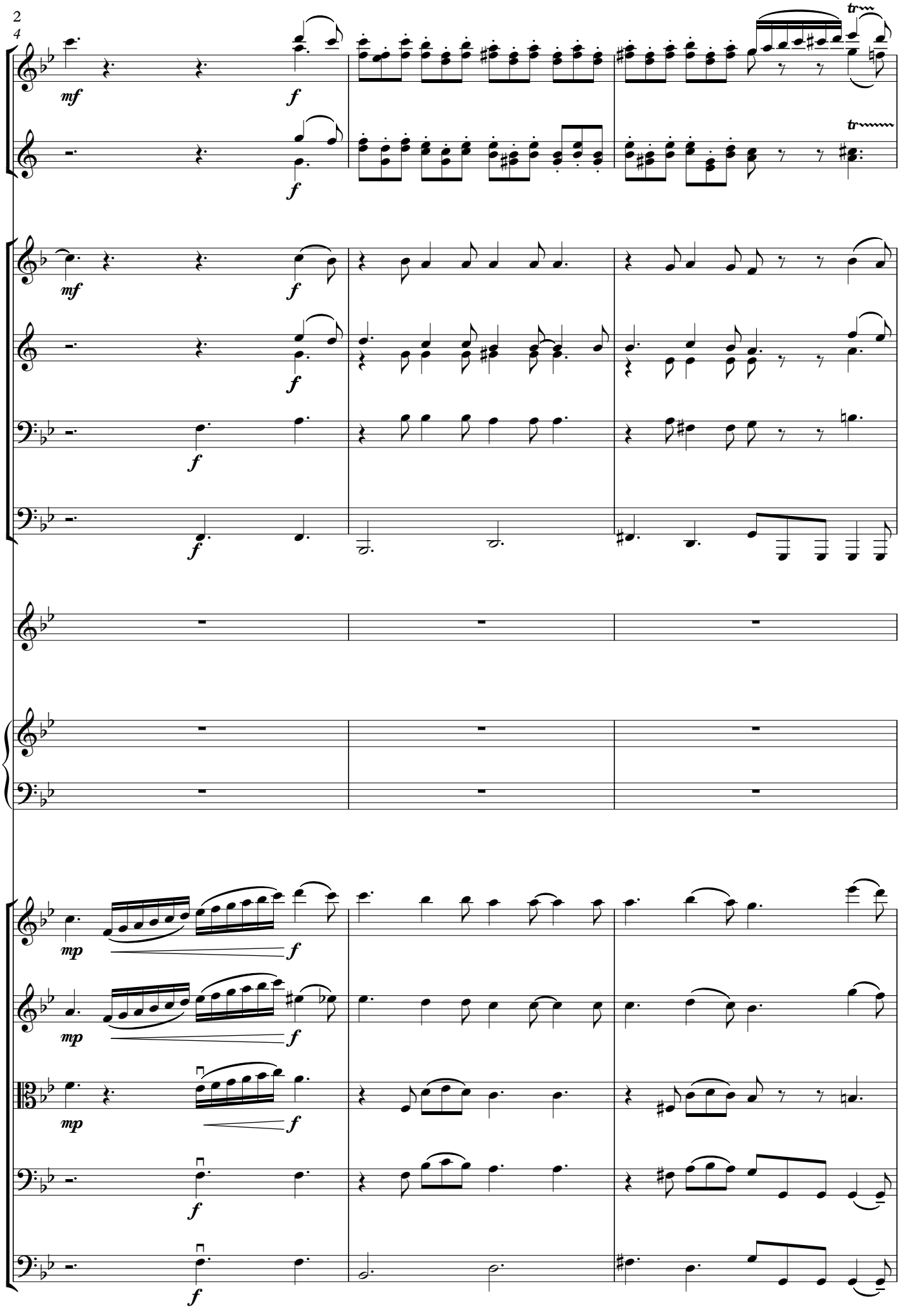
2
4
mf
f
tr
mp

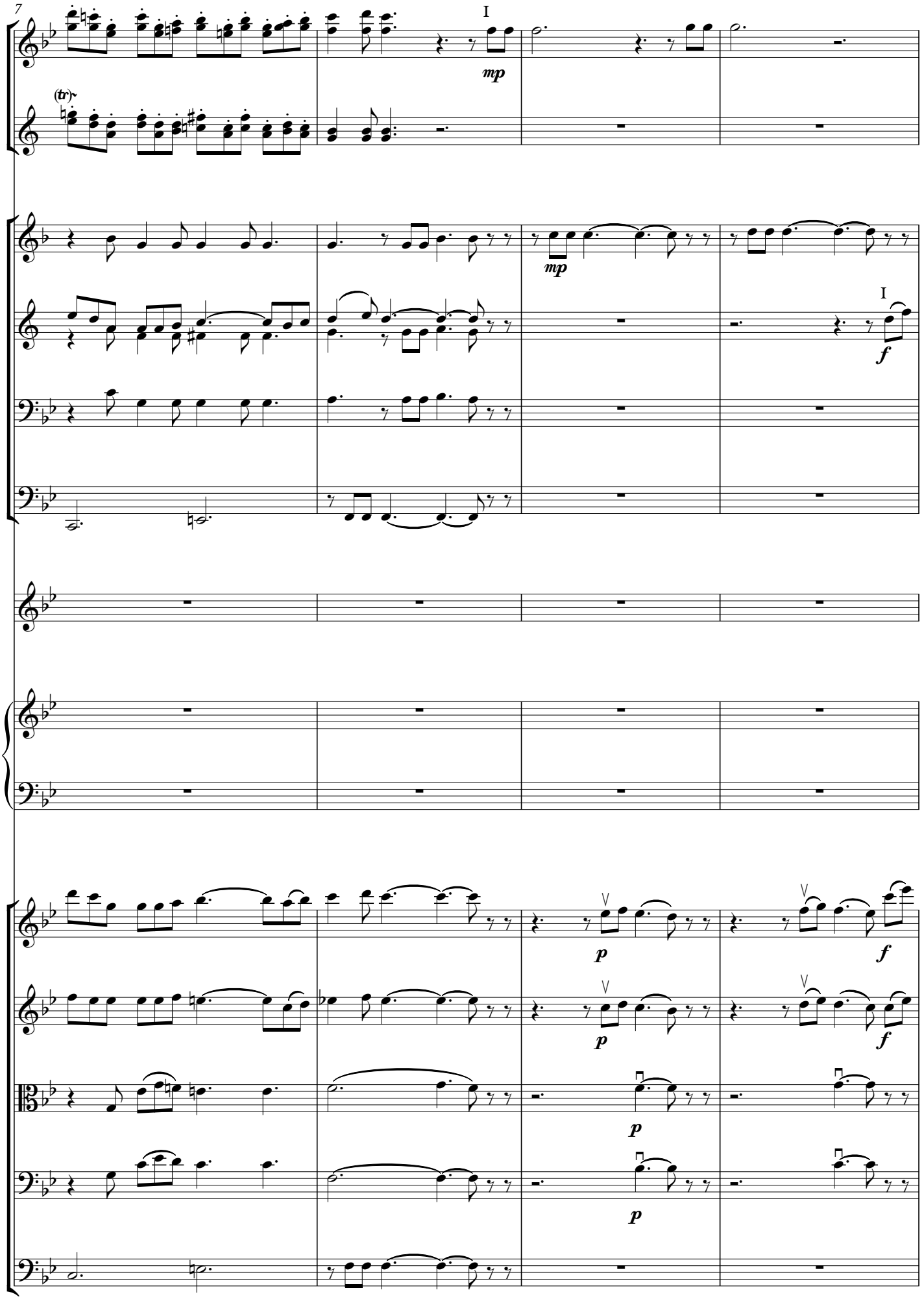
7
I
mp
(tr)
mp
I
f
p
f
p
f
p
p
p

11

a2

mp

f

f *p*

f *p*

f *p*

mp

1. Не - бо

mp

p

f *p*

f *p*

pizz

f *p*

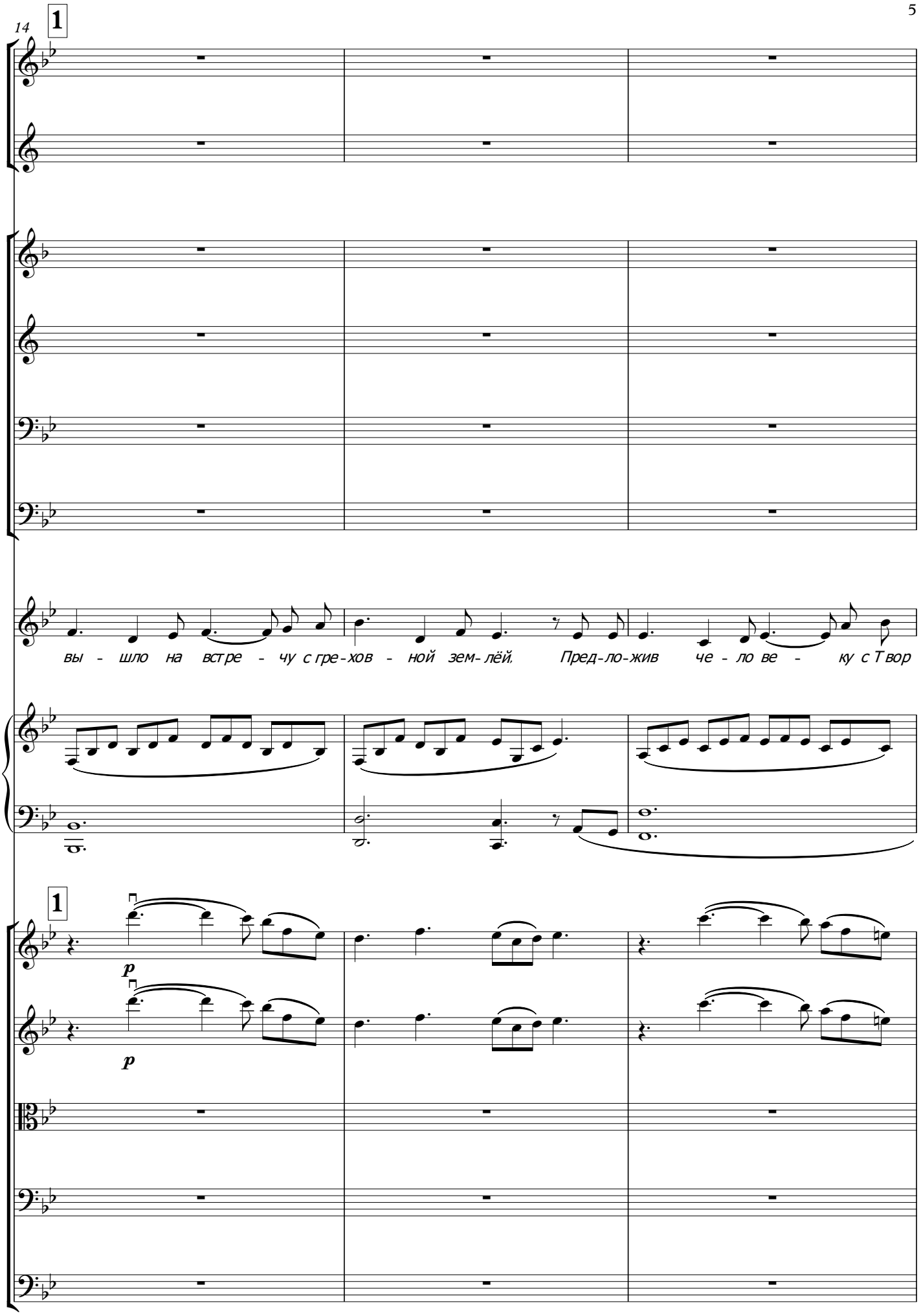
14
1
вы - шло на встре - чу с гре-хов - ной зем-лёй, Пред-ло-жив че - ло ве - ку с Твор
1
p
p

17

p cresc.

cresc.

цом при-ми ре-ни-е Стал о-быч - ным Мла- ден - цем Бог Веч - ный. Свя той. И взош

cresc.

cresc.

p cresc.

p cresc.

arco

mp

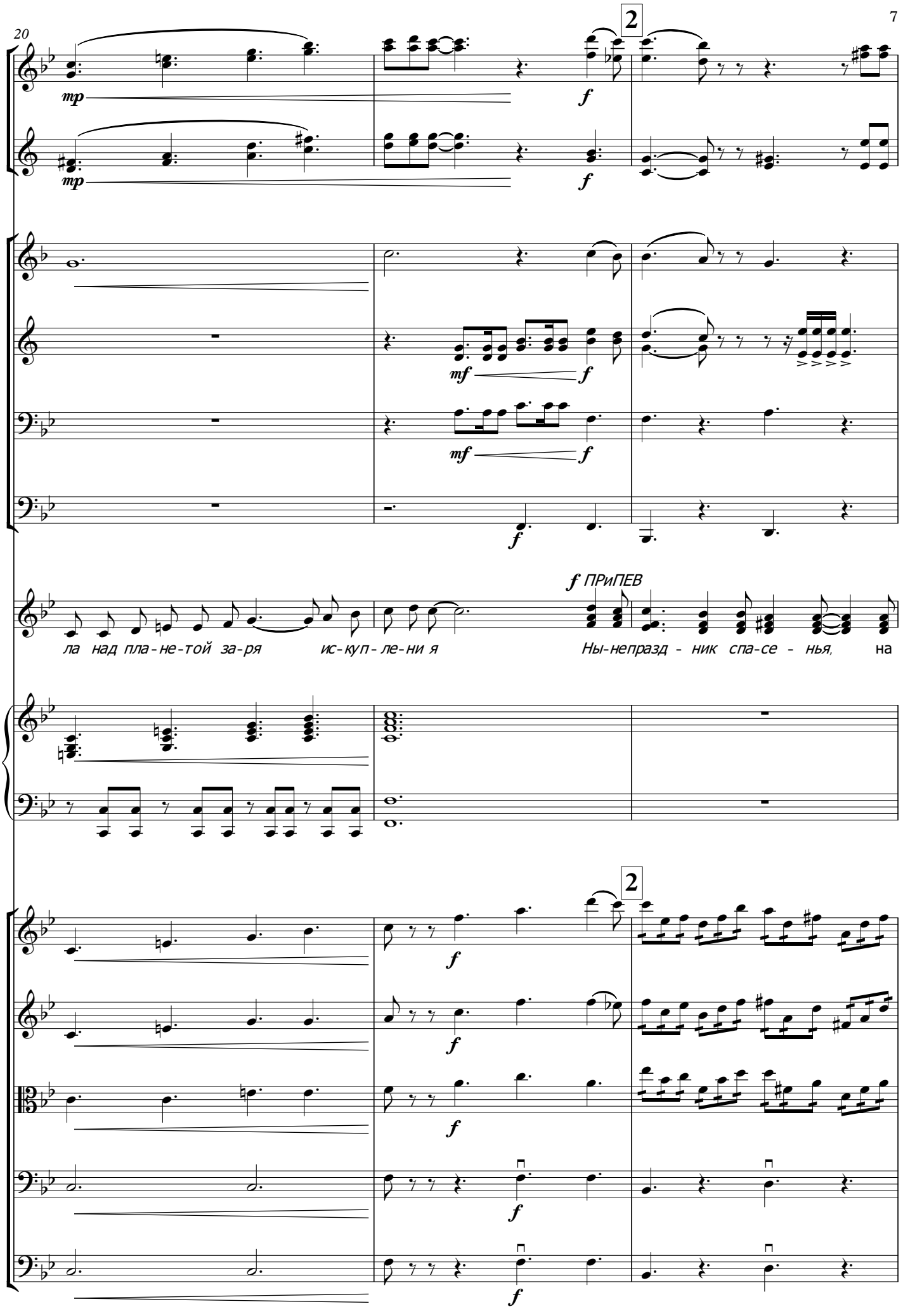
20
2
mp
mp
f
f
mf
f
mf
f
f
f ПРиПЕВ
ла над пла-не-той за-ря ис-куп-ле-ни я Ны-непразд - ник спа-се - нья, на
2
f
f
f
f
f

23

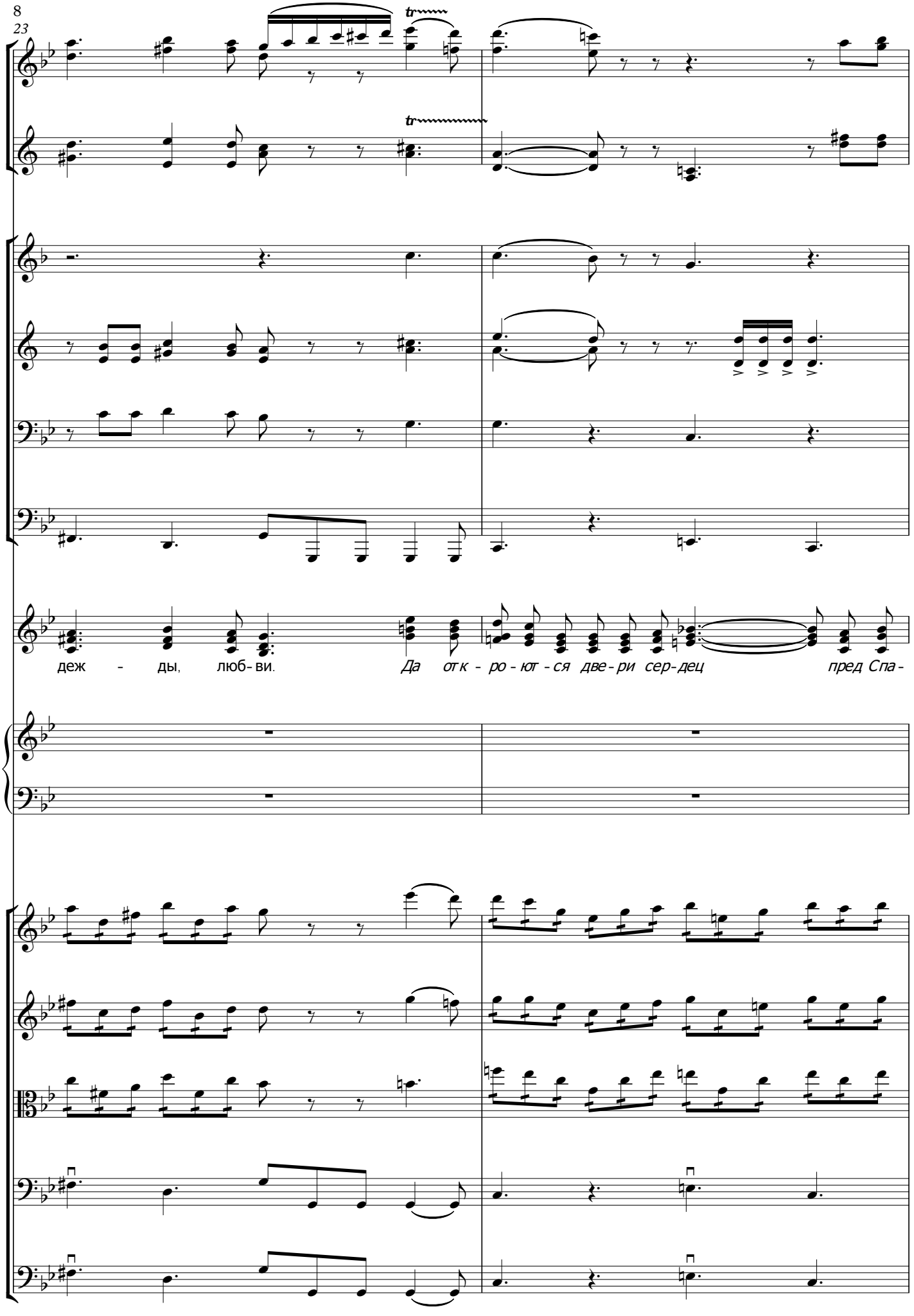

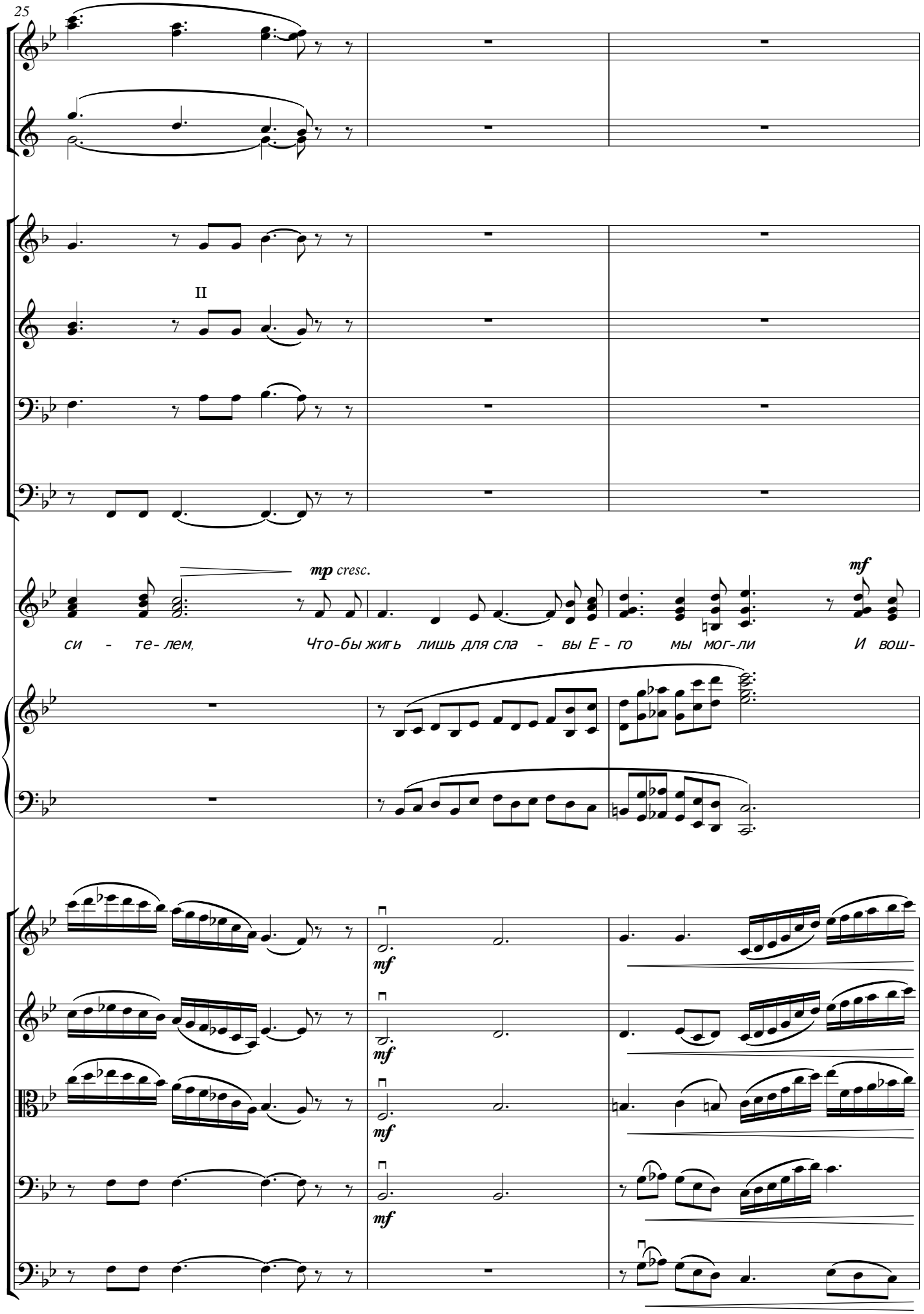
25
II
mp cresc.
mf
си - те-лем, Что-бы жить лишь для сла - вы Е - го мы мог-ли И вош-
mf
mf
mf
mf

28

mp

ли вслед за Ним в не-зем-ны - е о -би - те-ли..

mp

f

mp

f

mp

f

mp

f

mp

f

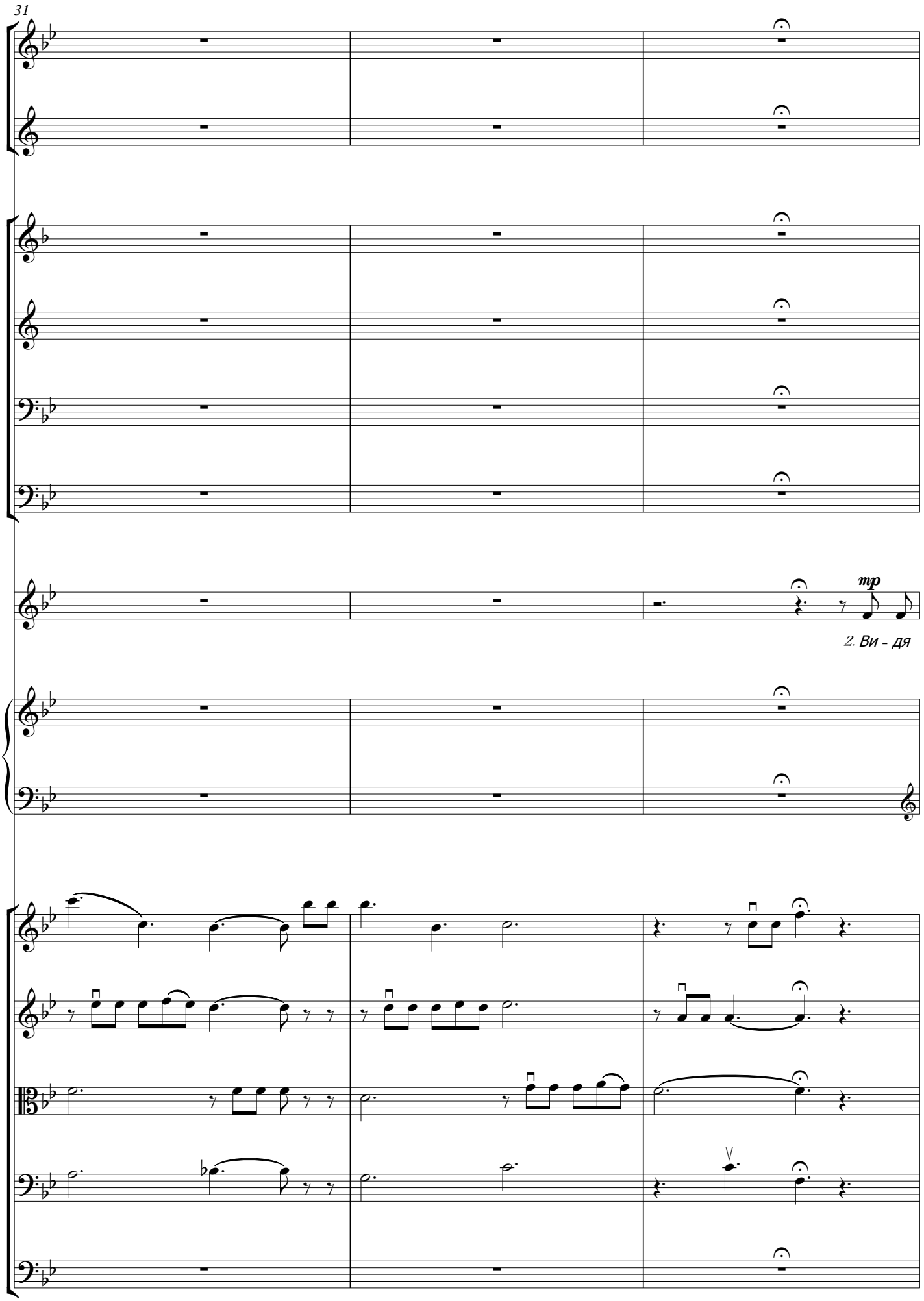
31
mp
2. Ви - дя

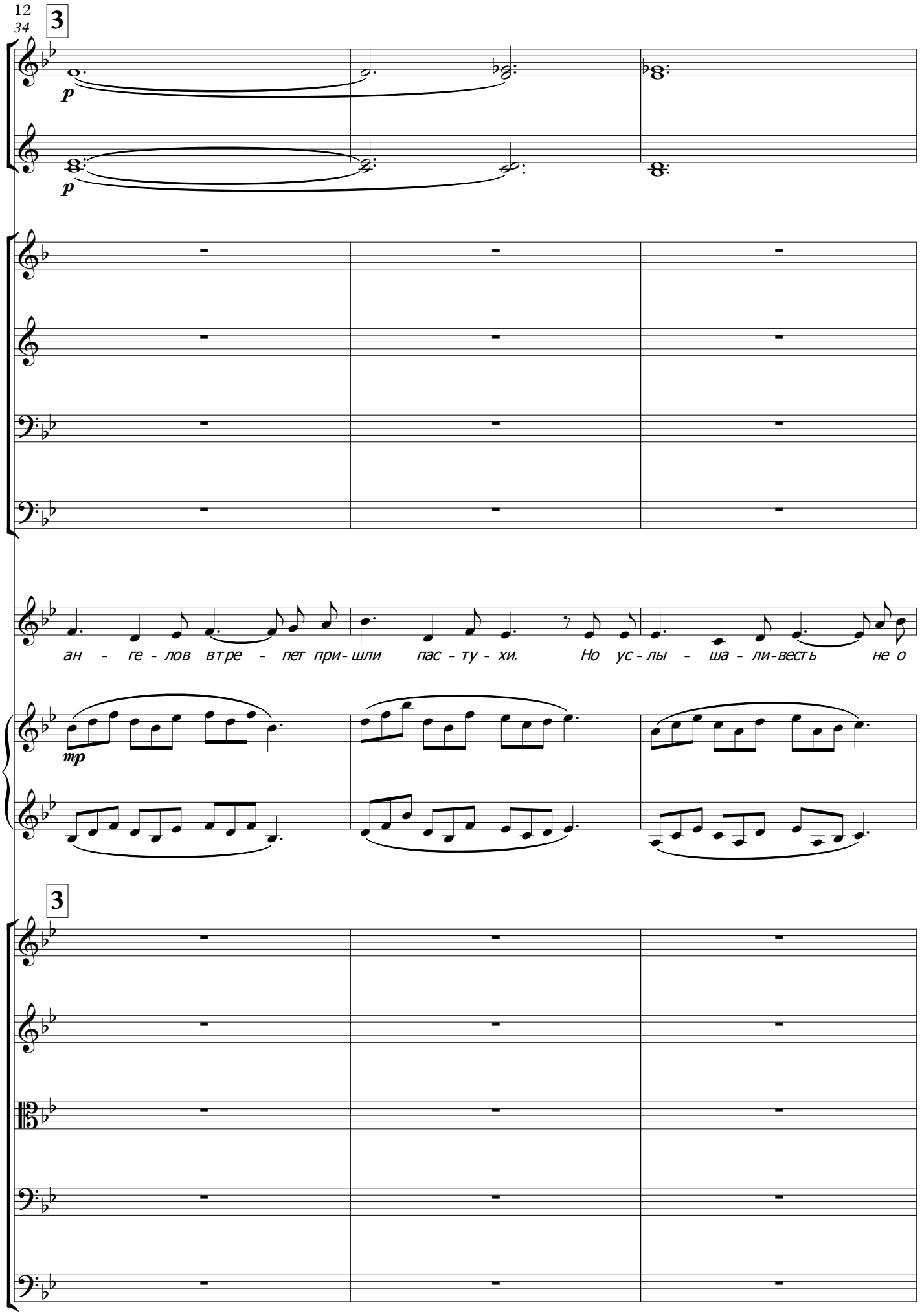
3
p
p
ан - ге - лов в тре - пет при - шли пас - ту - хи, Но ус - лы - ша - ли - весть не о
mp
3

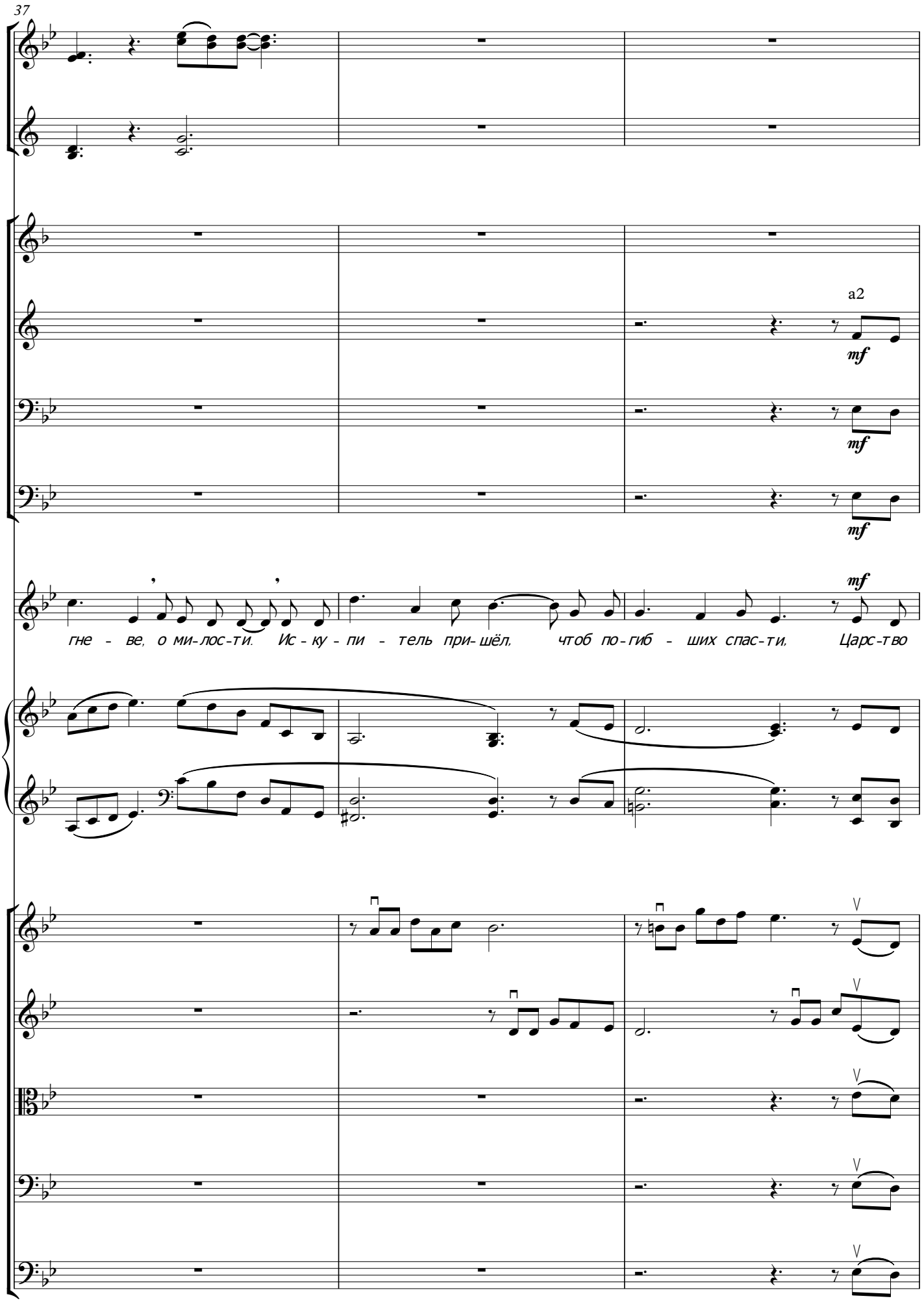
37
a2
mf
mf
mf
mf
гне - ве, о ми-лос-ти. Ис-ку-пи - тель при-шёл, чтоб по-гиб - ших спас-ти, Царс-тво

40

a2

a2

4

mf

f

p

mf

f

p

mf

f

f

f

f

mp ПРиПЕВ

смер-ти раз-ру-шив Бо- жест - вен-ной си-ло-ю. Ны-не празд-ник спа-се-нья, на-

mf

4

f

p

f

p

f

p

f

p

f

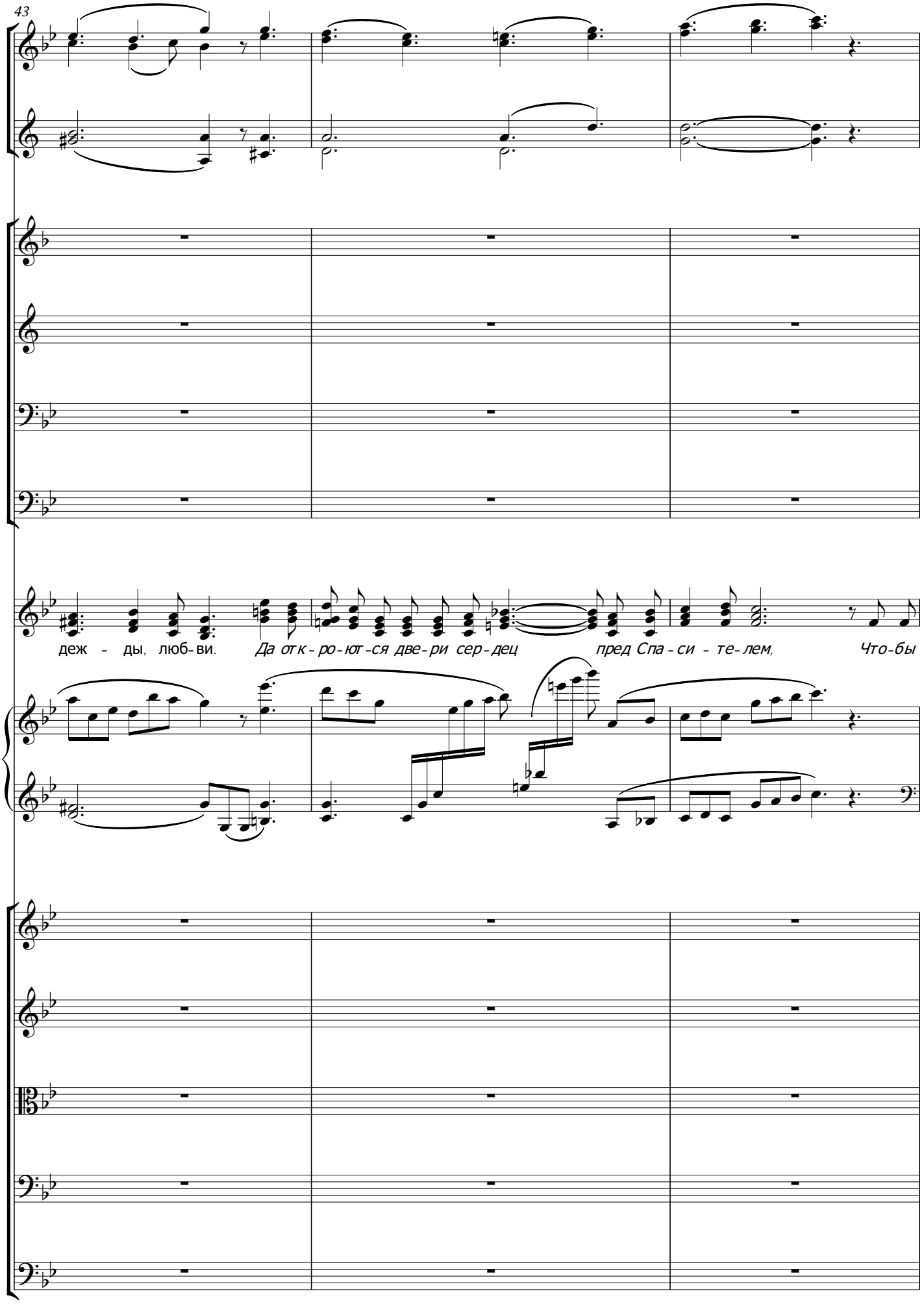
43
деж - ды, люб-ви. Да от-к-ро-ют-ся две-ри сер-дец пред Спа-си - те-лем, Что-бы

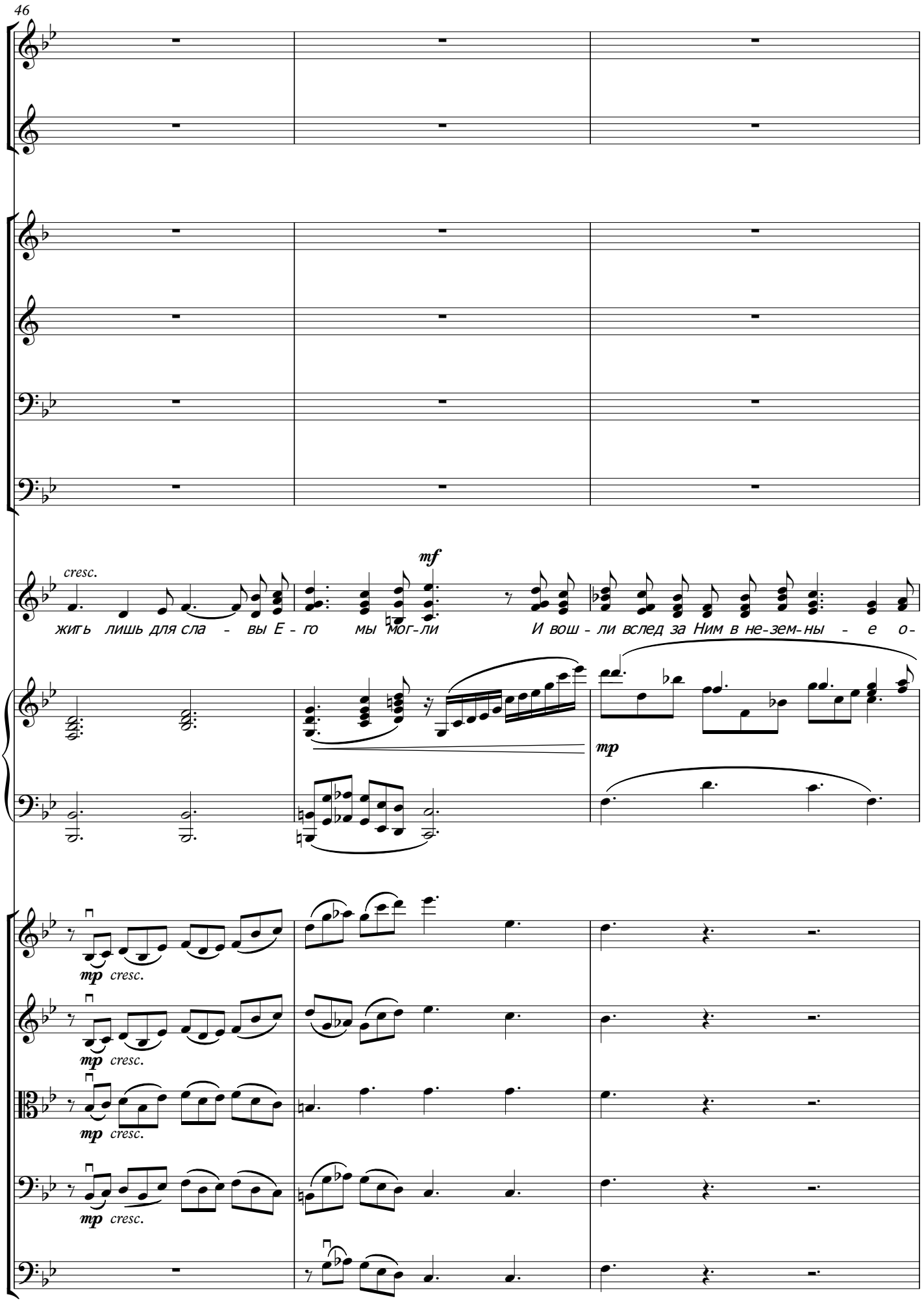
46
cresc.
mf
жить лишь для сла - вы Е - го мы мог-ли И вош - ли вслед за Ним в не-зем-ны - е о-
mp
mp cresc.
mp cresc.
mp cresc.
mp cresc.

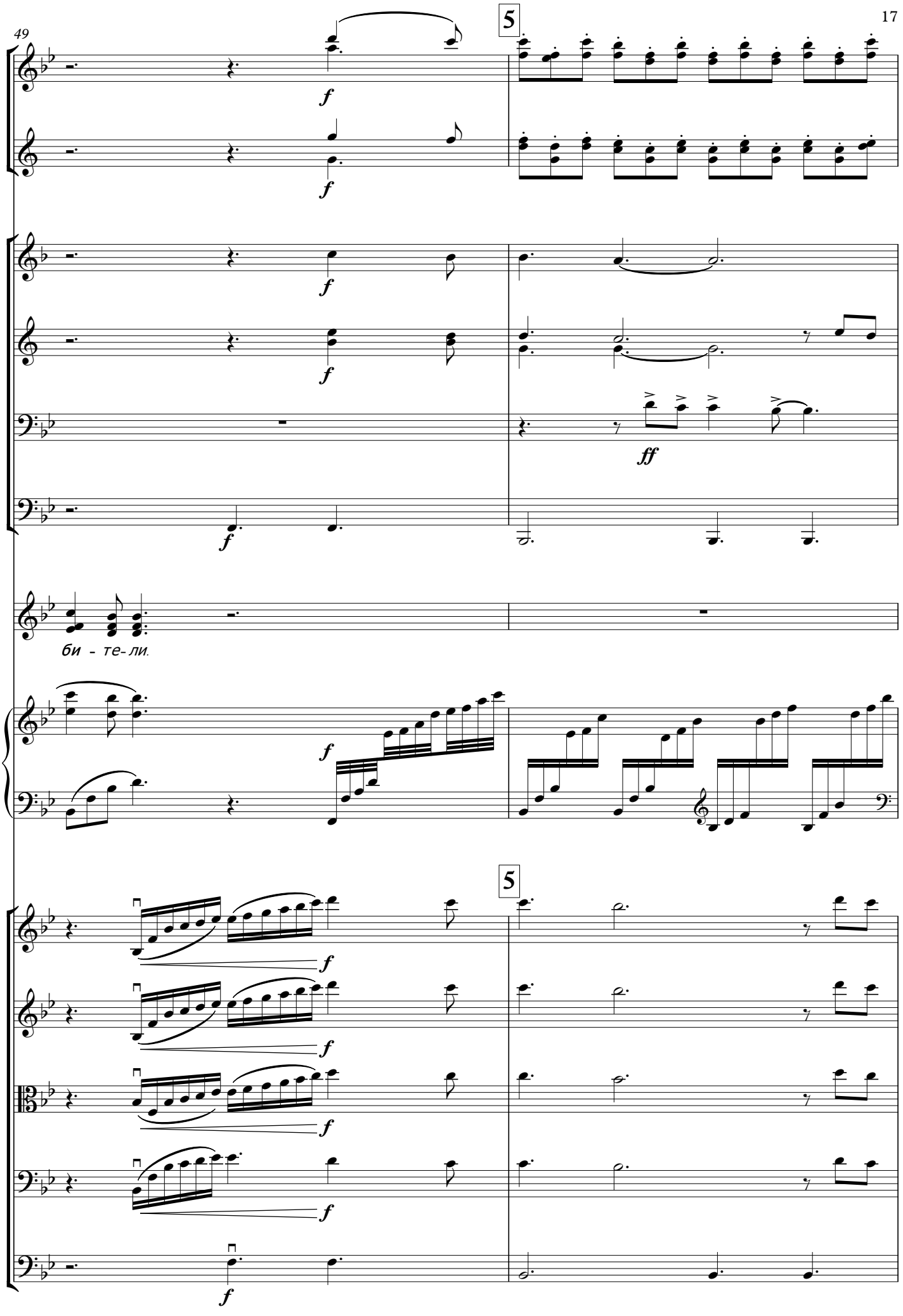
49
5
f
ff
би - те-ли.
5

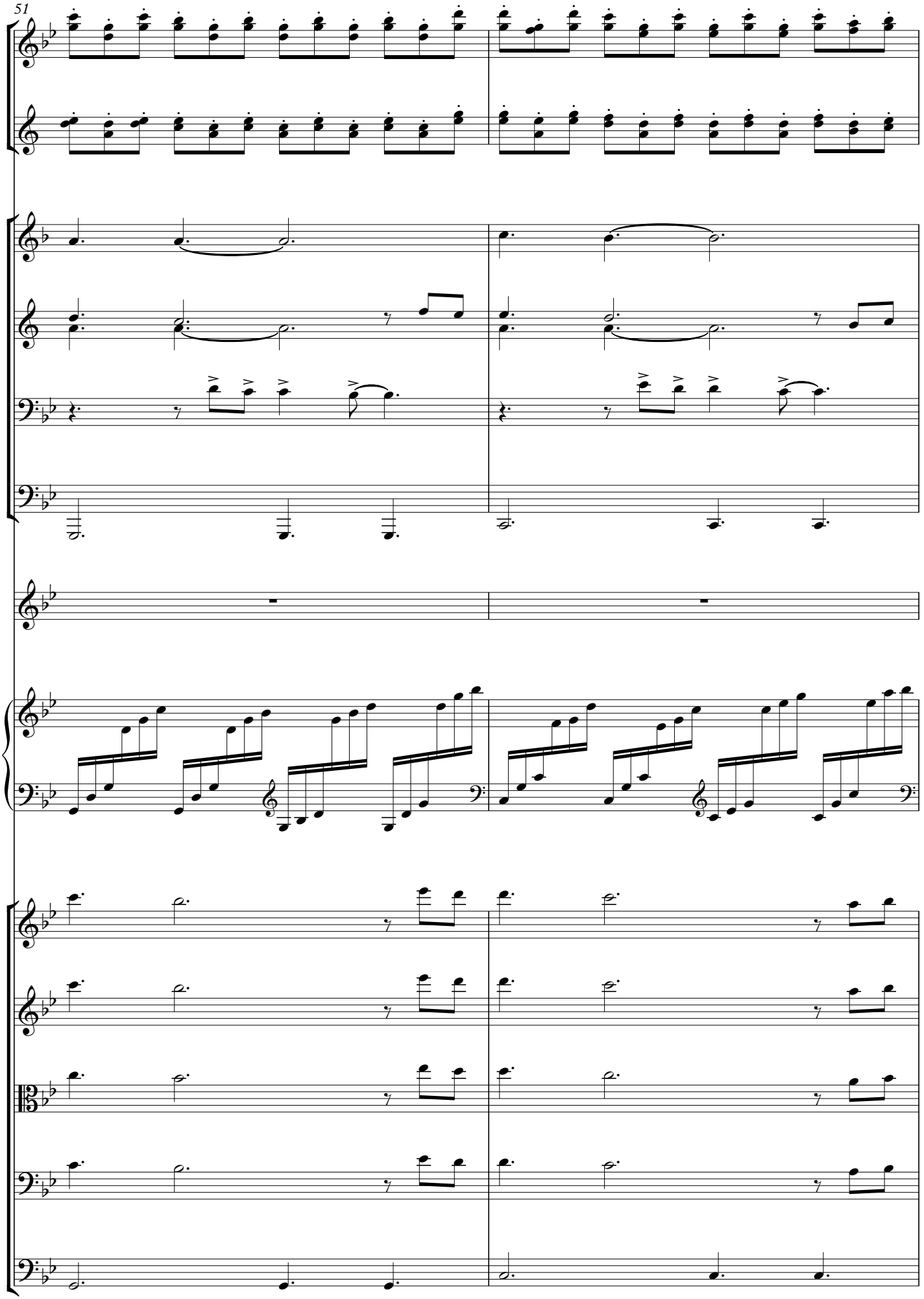
51

53

Rubato

a2

Rubato

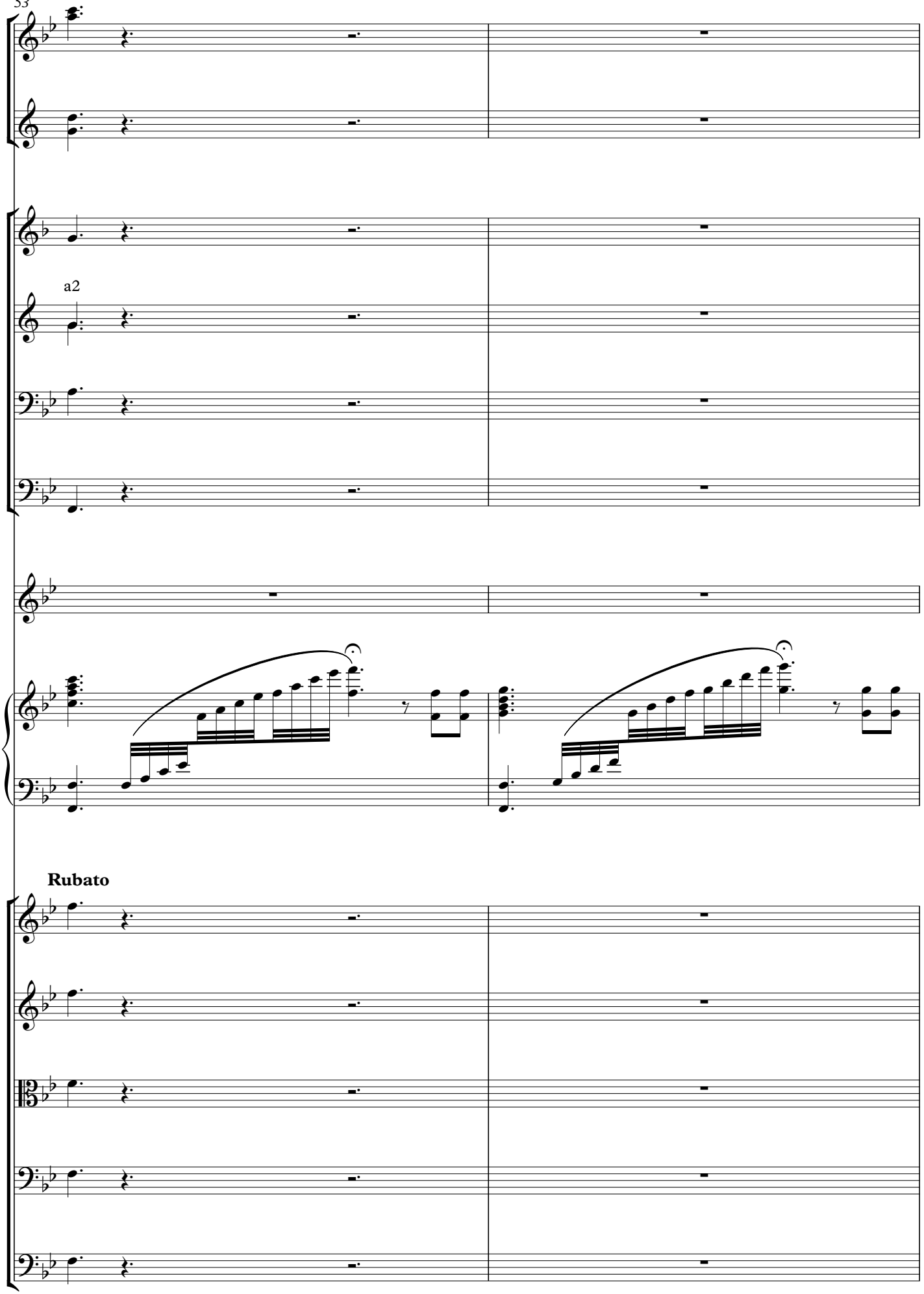

55

mf

mf

3. О, как

mf

mf

mf

mf

Tampo I

57

6

mf

mf

mf

сла - вен Хрис-та И - и - су - са при-ход! Воз - ве ща - ли о чу - де не-

Tampo I

6

mf

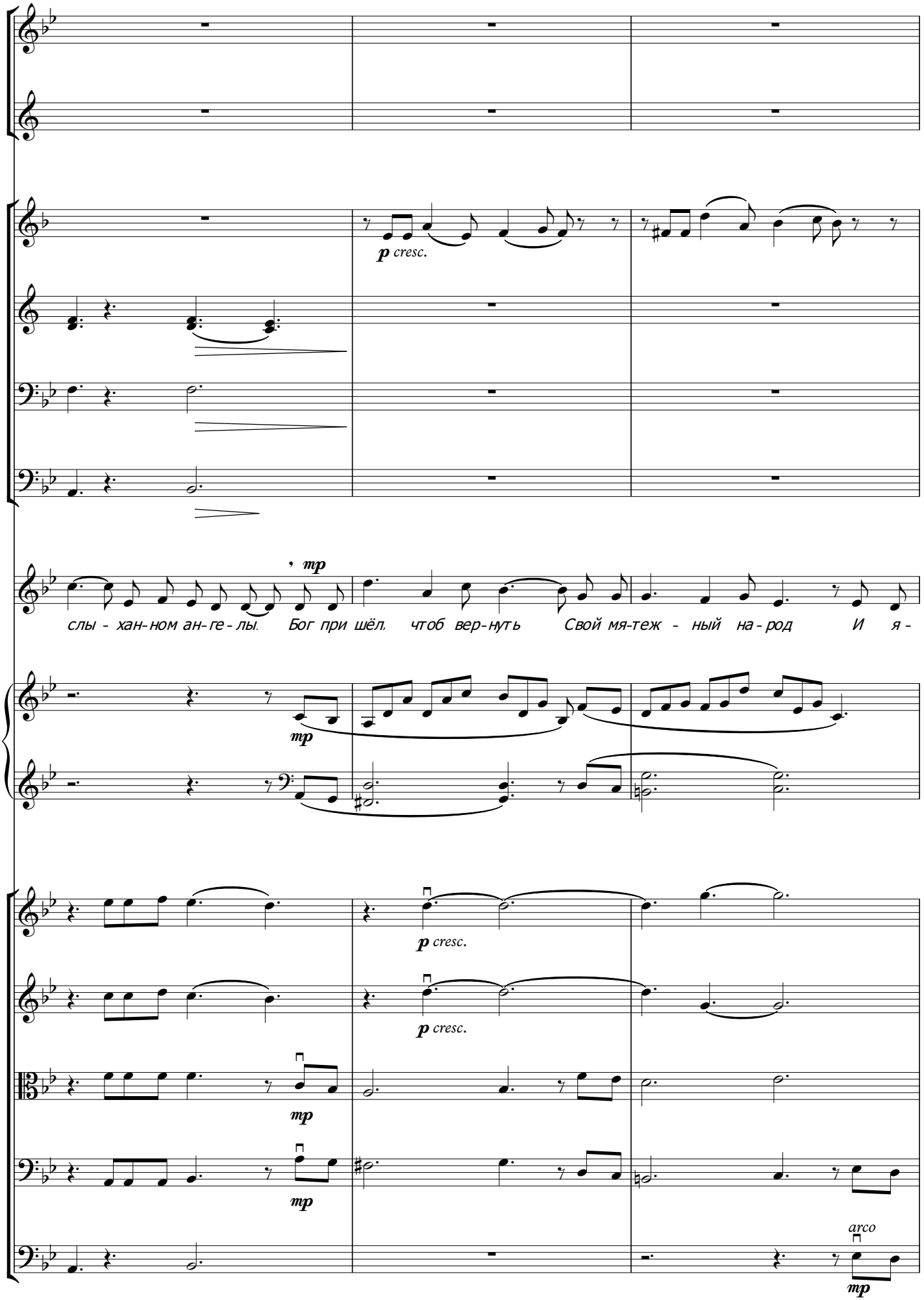
p cresc.
mp
слы - хан-ном ан-ге - лы. Бог при шёл, чтоб вер-нуть Свой мя-теж - ный на-род И я -
mp
p cresc.
p cresc.
mp
mp
arco
mp

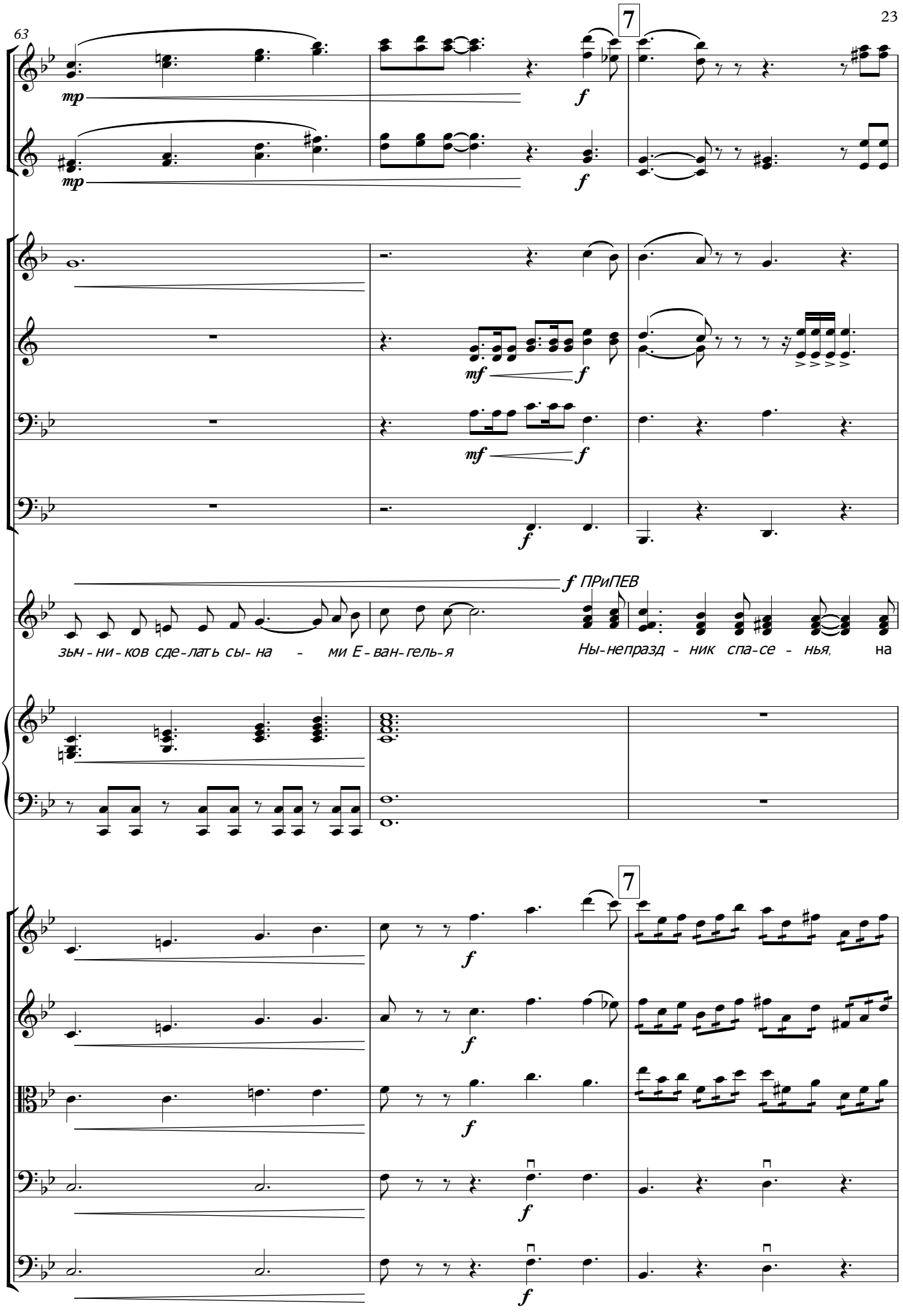
63
7
mp
mp
f
f
mf
f
mf
f
f
f ПРиПЕВ
зыч - ни - ков сде - лать сы - на - ми Е - ван - гель - я
Ны - непразд - ник спа - се - нья, на
7
f
f
f
f
f
f

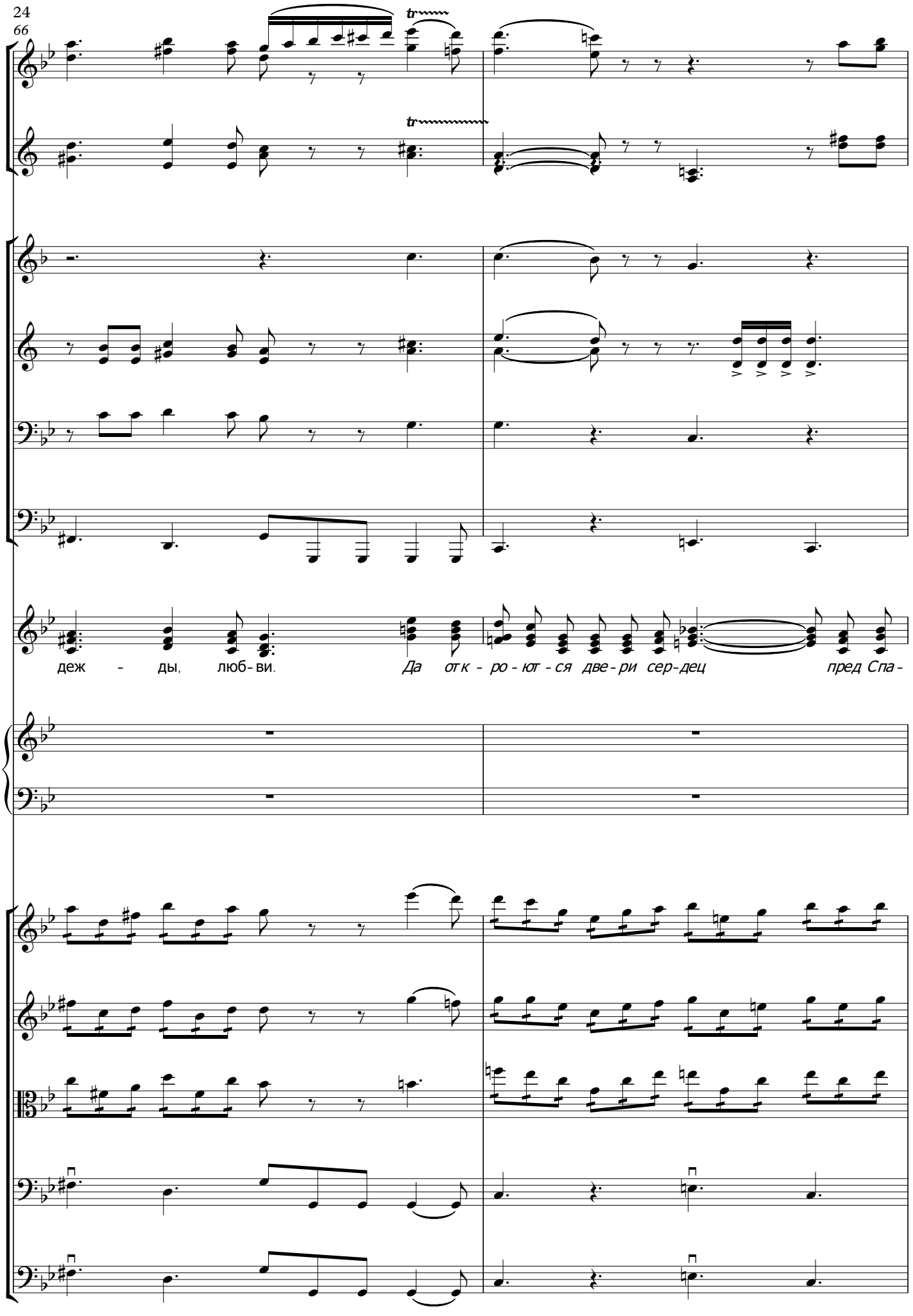
tr
tr
деж - ды, люб-ви.
Да от к - ро - ют - ся две - ри сер-дец
пред Спа-

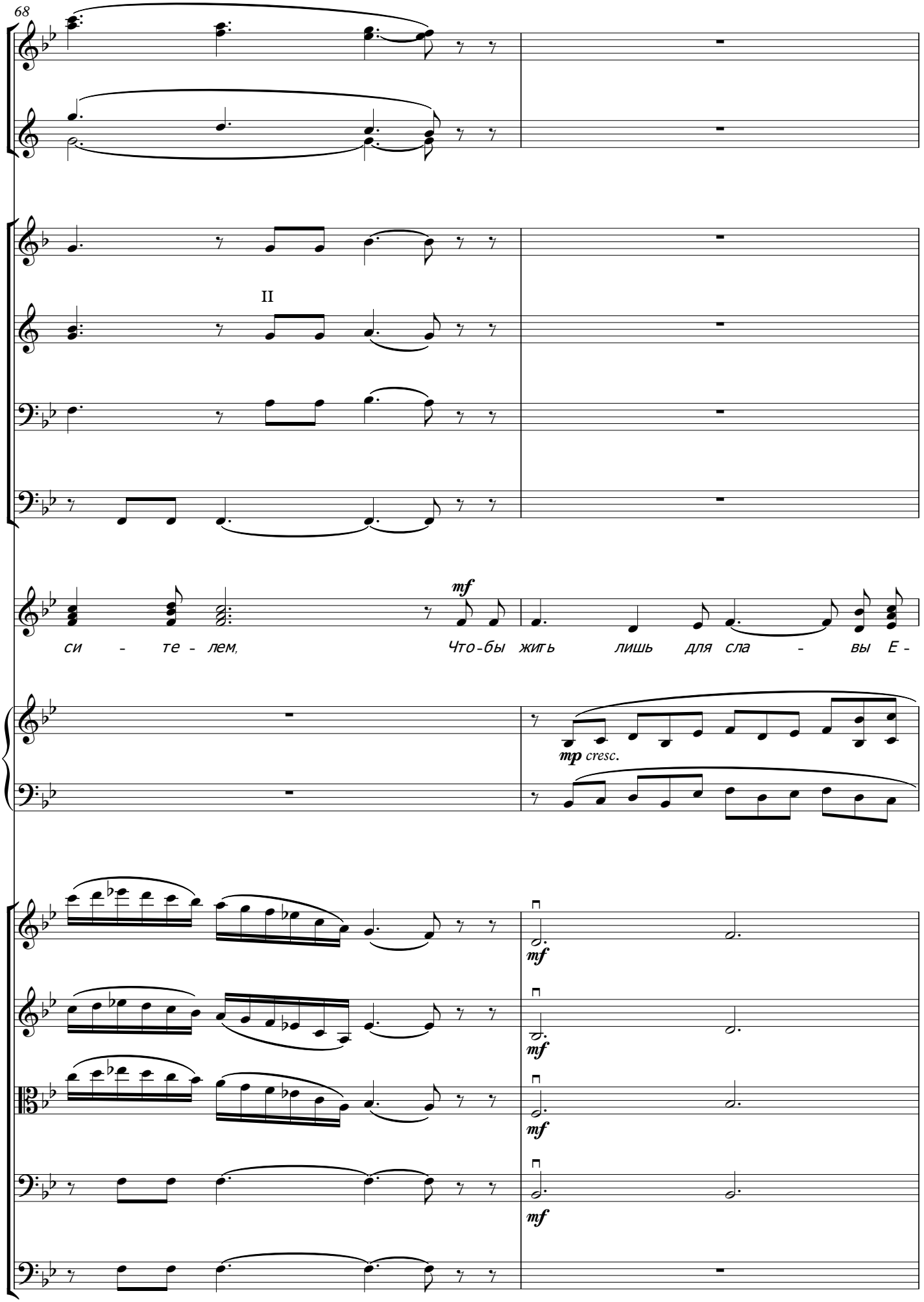
68
II
mf
си - те - лем,
Что-бы жить лишь для сла - вы Е -
mp cresc.
mf
mf
mf
mf

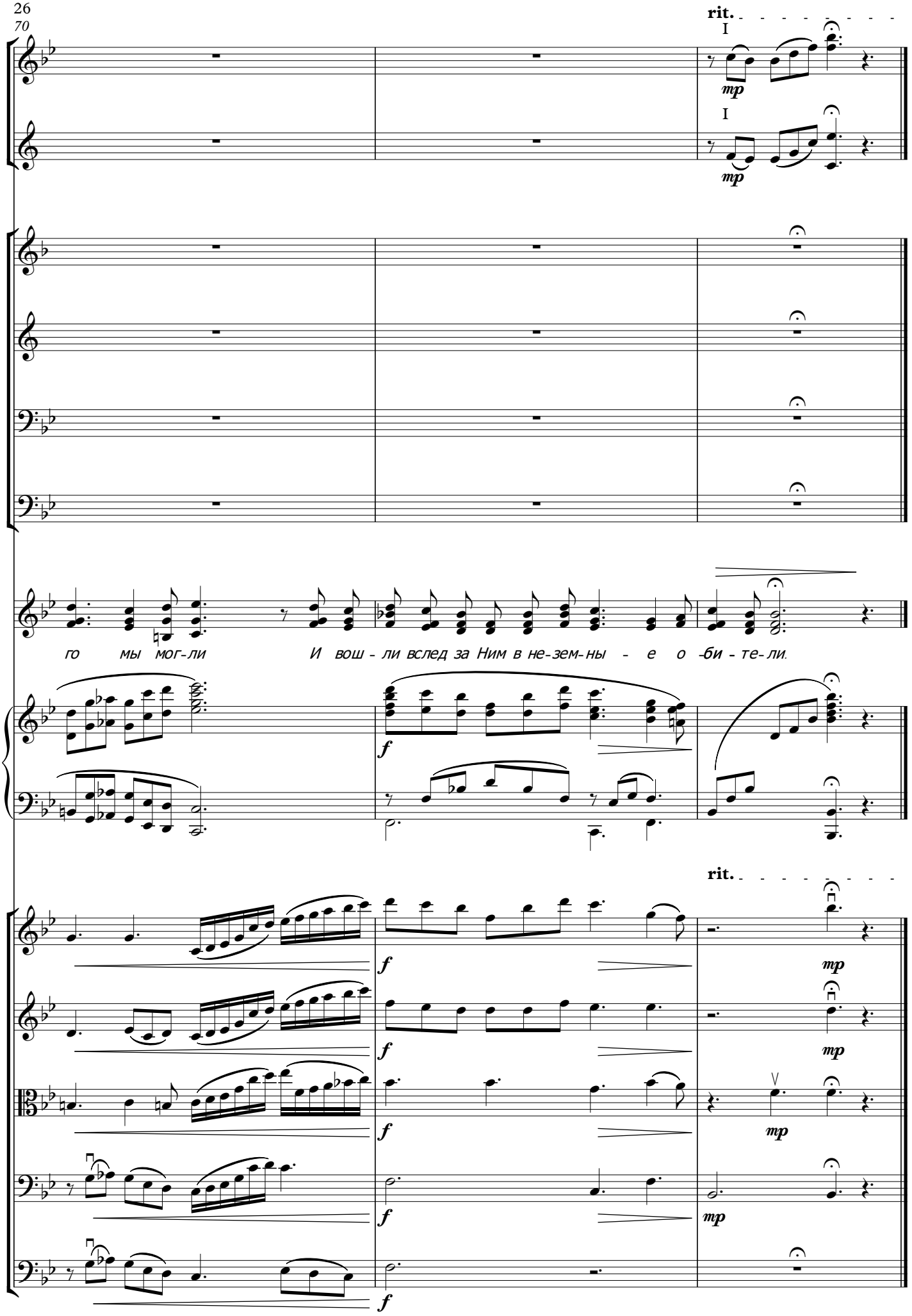
rit.
I
mp
I
mp
го мы мог-ли
И вош - ли вслед за Ним в не-зем-ны - е о -би - те-ли.
f
rit.
mp
f
mp
f
mp
f
mp
f