Когда ночь зажигает звёзды

А. Щеглов *Р. Фот*

Cantabile

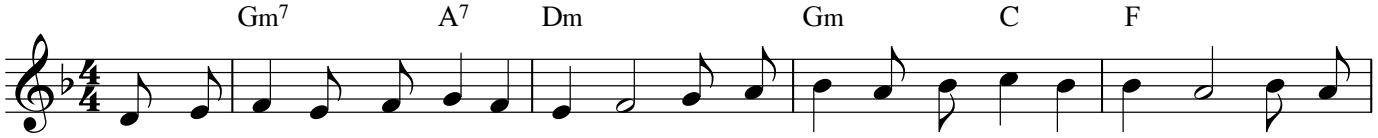

1. Ко - гда ночь за - жи - га - ет звё - зды, ког - да су - мрак ри - су - ет те - ни и про-
2. Зна - ю то - чно, в ми - ну - ты э - ти Бог при - дёт и у - те - шит ду - шу, и при
3. Я все тай - ны Е - му от - кро - ю, всё, что серд - це хра - нит и по - мнит. Он на -

Припев

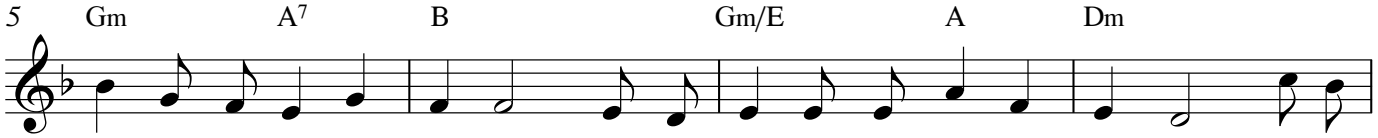

хла - до - ю ды - шит воз - дух, - я скло - ня - ю в моль бе ко - ле - ни.
лун ном пол - но чном све - те не ус - та - нет мо - ли - тву слу - шать. И не
по - лнит ме - ня по - ко - ем в ти - ши - не о - пу - стев - ших ком - нат.

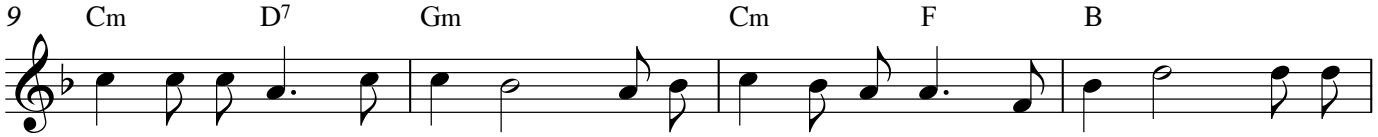

бу - дет ду - ше тос - кли - во, и ра - се - ет - ся вмиг тре - во - га, и я

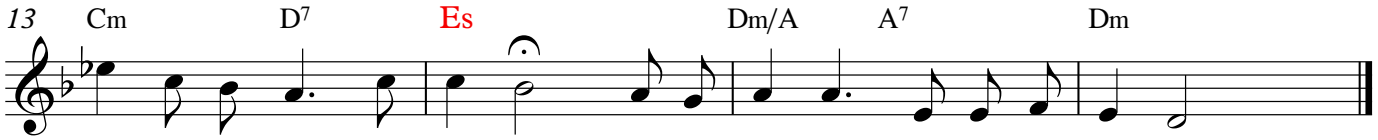

вста - ну с ко - лен счас - тли - вым по - сле встре - чи с ве - ли - ким Бо - гом.