Рождество - это больше, чем праздник
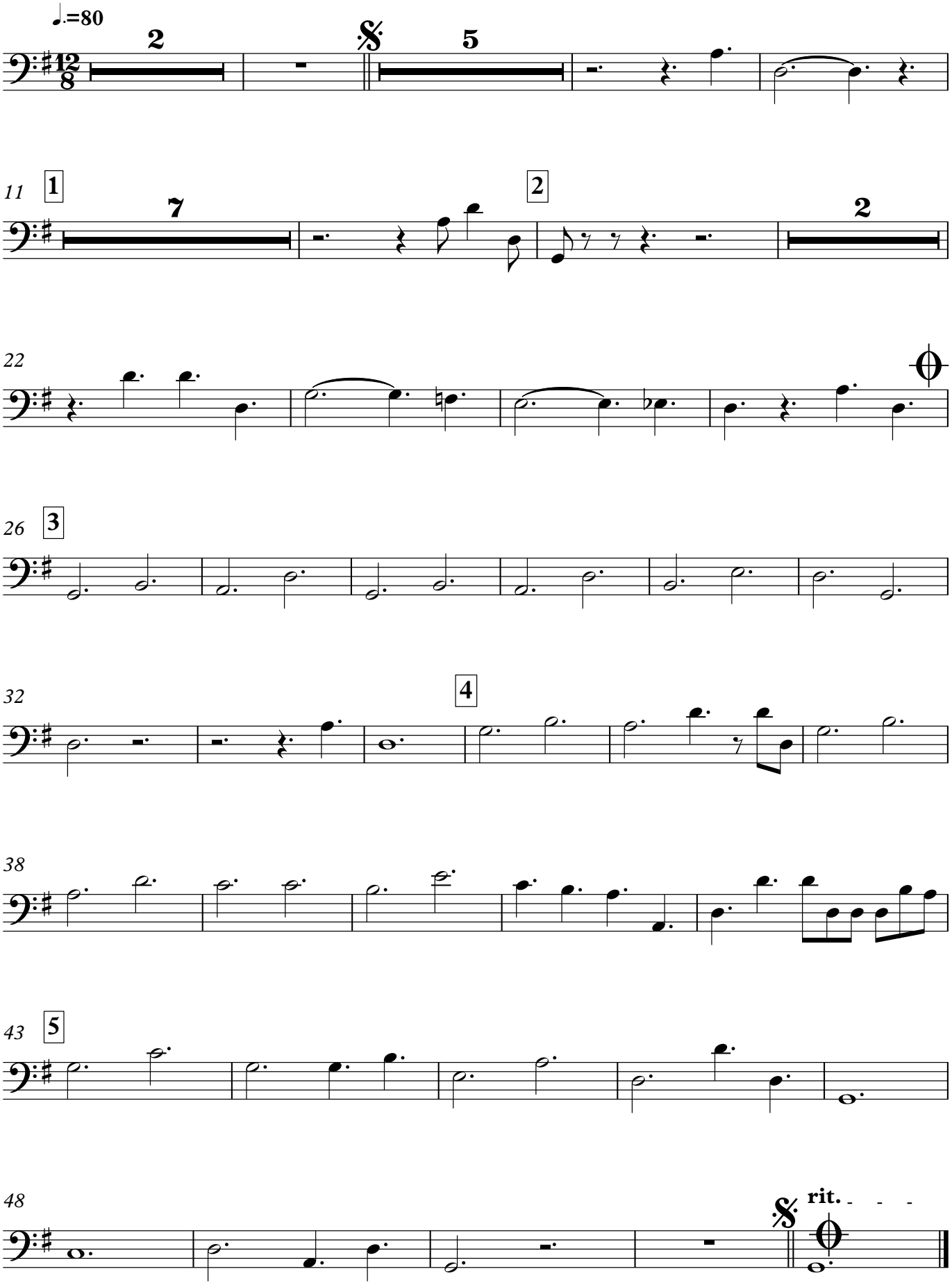
Bass Guitar