Стремлюсь туда

сл. С.Ермолова

муз. С. Горильчаник

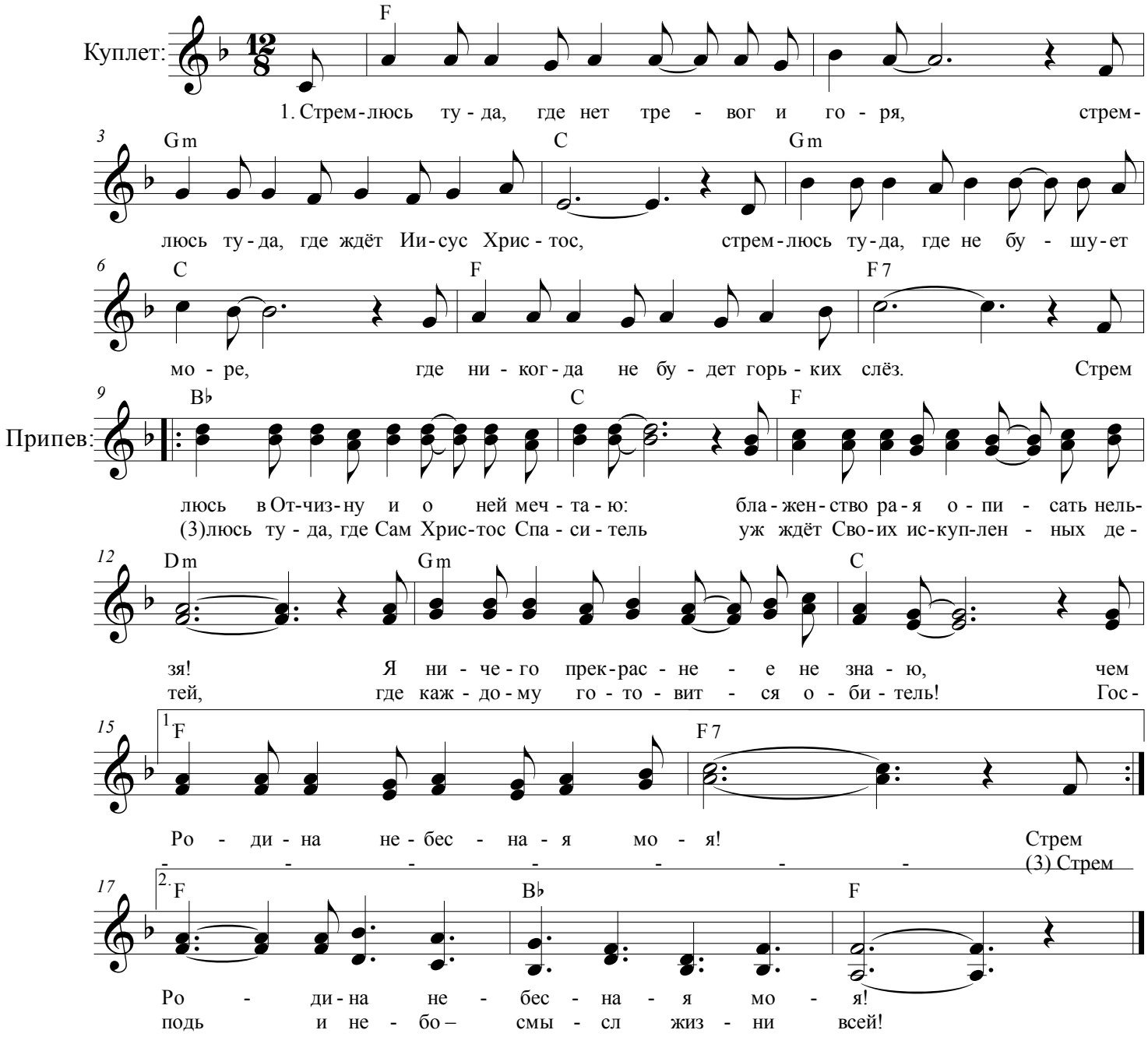

2. Стремлюсь туда, где радость бесконечна,
Где золотые улицы блестят,
Стремлясь в тот край, где жить я буду вечно,
Где воспою со всеми: "Бог наш свят!"

3. Стремлючь туда, где наших очень много,
Стремлюсь туда, где столько лиц родных!
Стремлюсь туда, где вдруг увижу Бога!
Как вы, я очень жажду этот миг!

©2020