873 Вышел я на новую дорогу

Итак, кто во Христе, [тот] новая тварь... (2 кор. 5, 17)
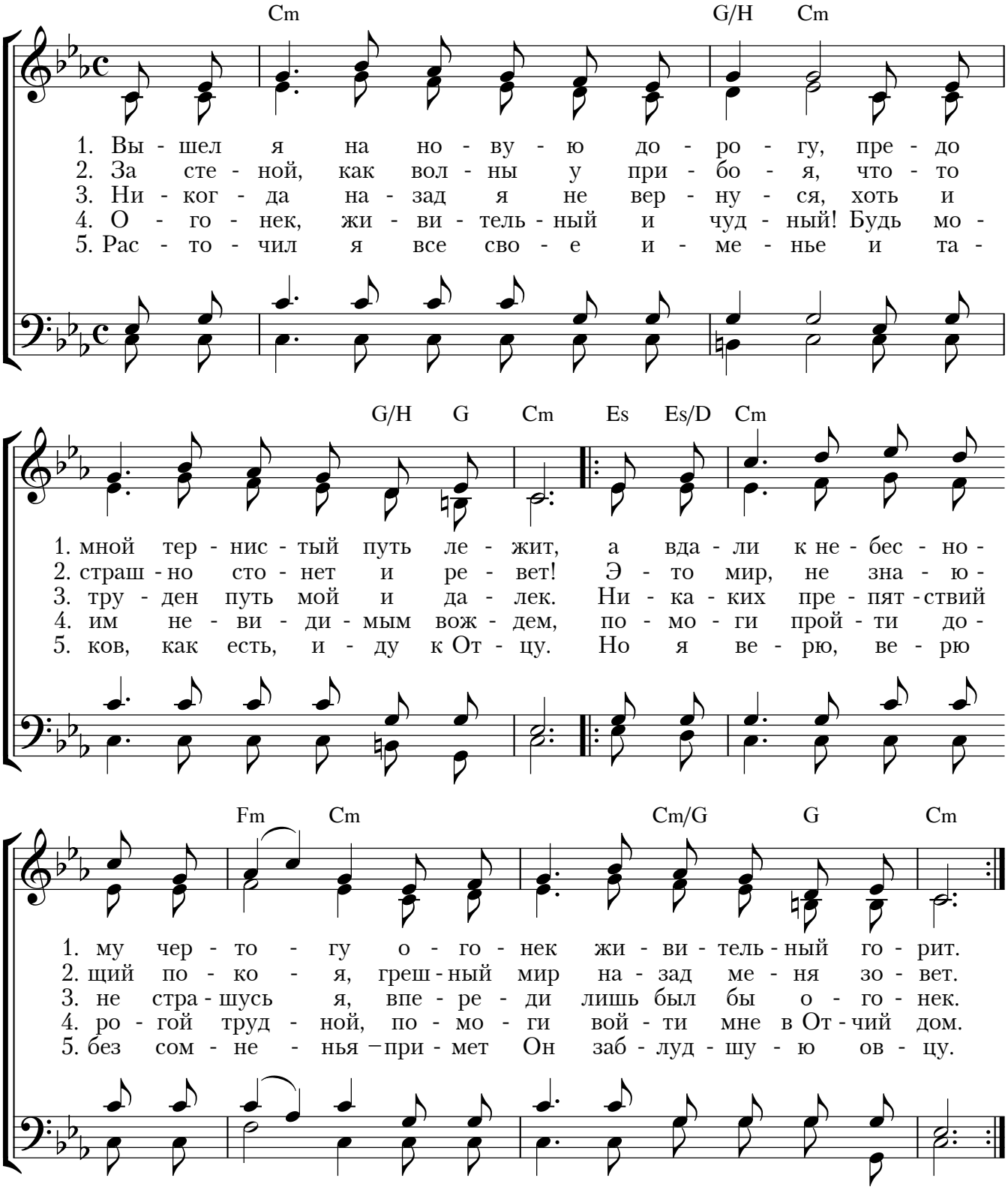
Арранжировка:
Д. А. Г.