1873б Благодать Христа Иисуса

John Newton
Перевод:
Д. А. Ясько

Isaak Woodbury
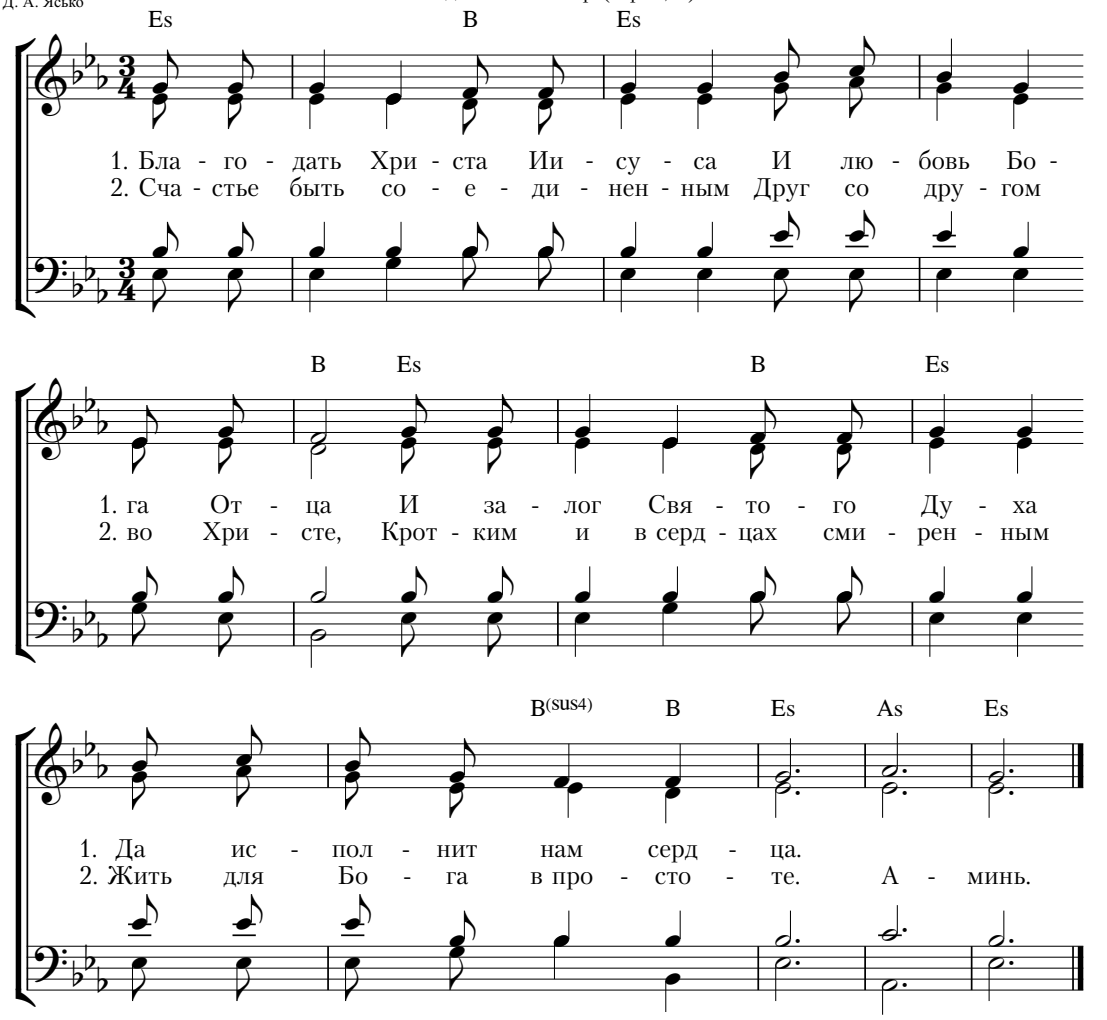
Благодать вам и мир (Еф. 1, 2)