907

D-moll

Der Tag des Herrn und Sein Ge - richt naht schon, o
Am Tag ´s Ge - richts du fin - dest nicht Ver - ge - bung,
Was du ge - tan hast, was ge - sagt, was du er-
Auf Zi - ons Höh´n in Sa - lems Licht sieht je - der
O ei - le! Heut nimm Je - sus an, denn mor - gen

See - le, merkst du´s nicht? Bist du be - reit be - geg - nen
Frie - den und Sein Licht. Ver-säumst du, Mensch, die Gna - den-
reicht und was ge - wagt — für al - les Re - chen-schaft musst
Got - tes An - ge - sicht, der sich dem Herrn ge - wid - met
es zu spät sein kann. Und du gehst zur Ver-damm - nis

Ihn? Hast frei - en Ein - tritt du zu Ihm?
zeit, so droht dir Pein und ew - ges Leid.
tun! Was hast ge - sät, das ern - test nun!
hat und Wer - ke Sei - ner Lie - be tat.
ein, dann wird mehr kei - ne Ret - tung sein.

Bald kommt der Gro - ße Tag des Herrn! Er holt die

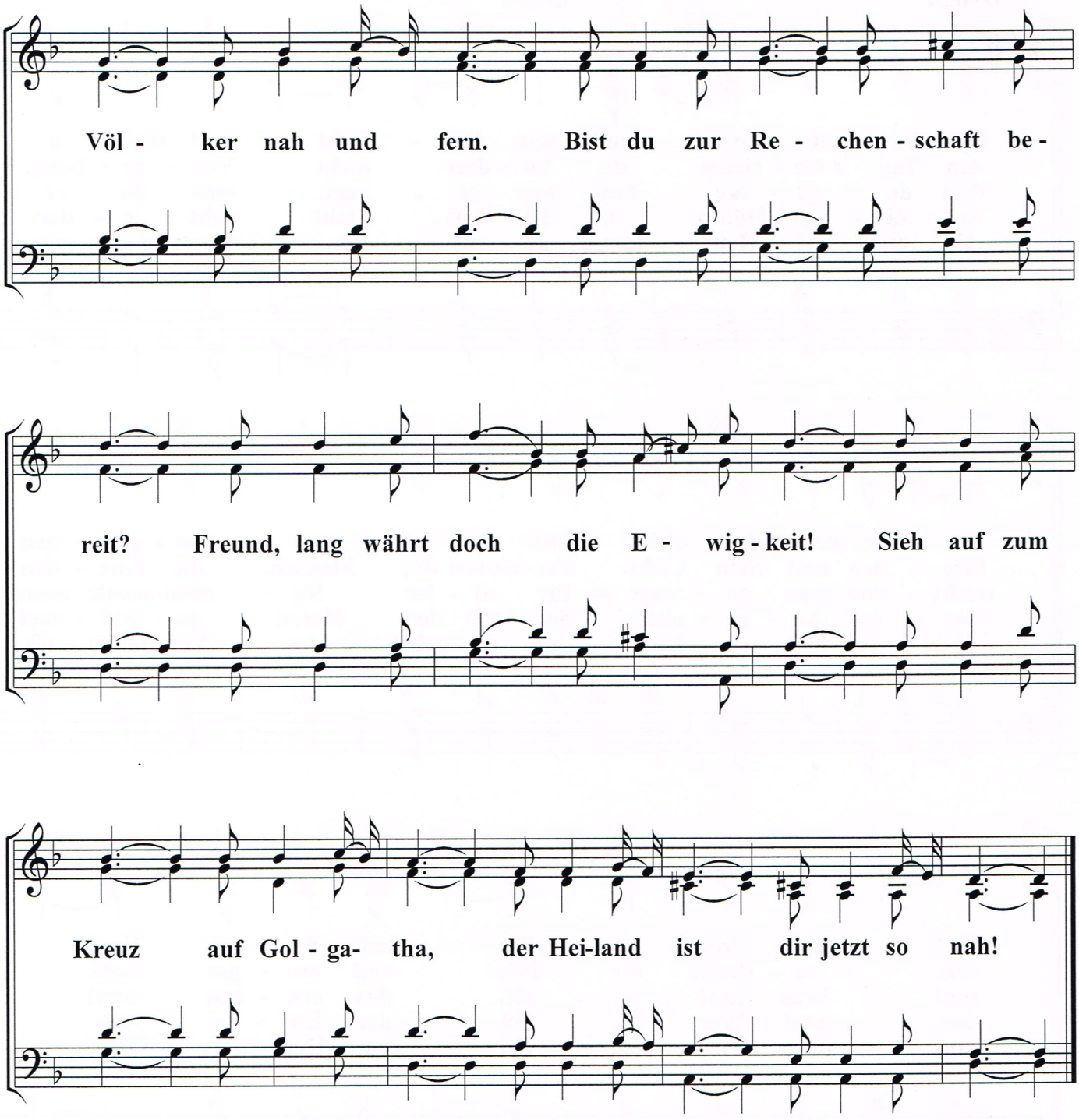
Völ - ker nah und fern. Bist du zur Re - chen - schaft be -
reit? Freund, lang währt doch die E - wig - keit! Sieh auf zum
Kreuz auf Gol - ga- tha, der Hei-land ist dir jetzt so nah!