833b

G-dur

Es gibt im Le - ben fins - tre schwe - re Zei - ten, und Kum - mer
Die Welt er - schüt - tern jetzt schon schwe - re Schre - cken, es gibt dann
Wie Klei - dung wird der Leib hier bald ver - al - ten, denn un - ser

uns be - geg - net hier so oft. Doch mit uns
vie - le Trä - nen, Kum - mer, Leid. Doch Gott wird
Kreuz ist manch - mal auch so schwer; Drum las - sen

ist der Herr, Er wird be - glei - ten. Die Hoff - nung
uns mit Sei - ner Lie - be de - cken im teu - ren
wir die Hoff - nung in uns wal - ten, sie ist ein

uns ja nicht be - trügt, man hofft. Die
Na - men Je - sus al - le - zeit.
Leucht - turm auf dem stürm - schen Meer.

Hoff - nung — hel - ler Strahl in dunk - ler Flut! Die

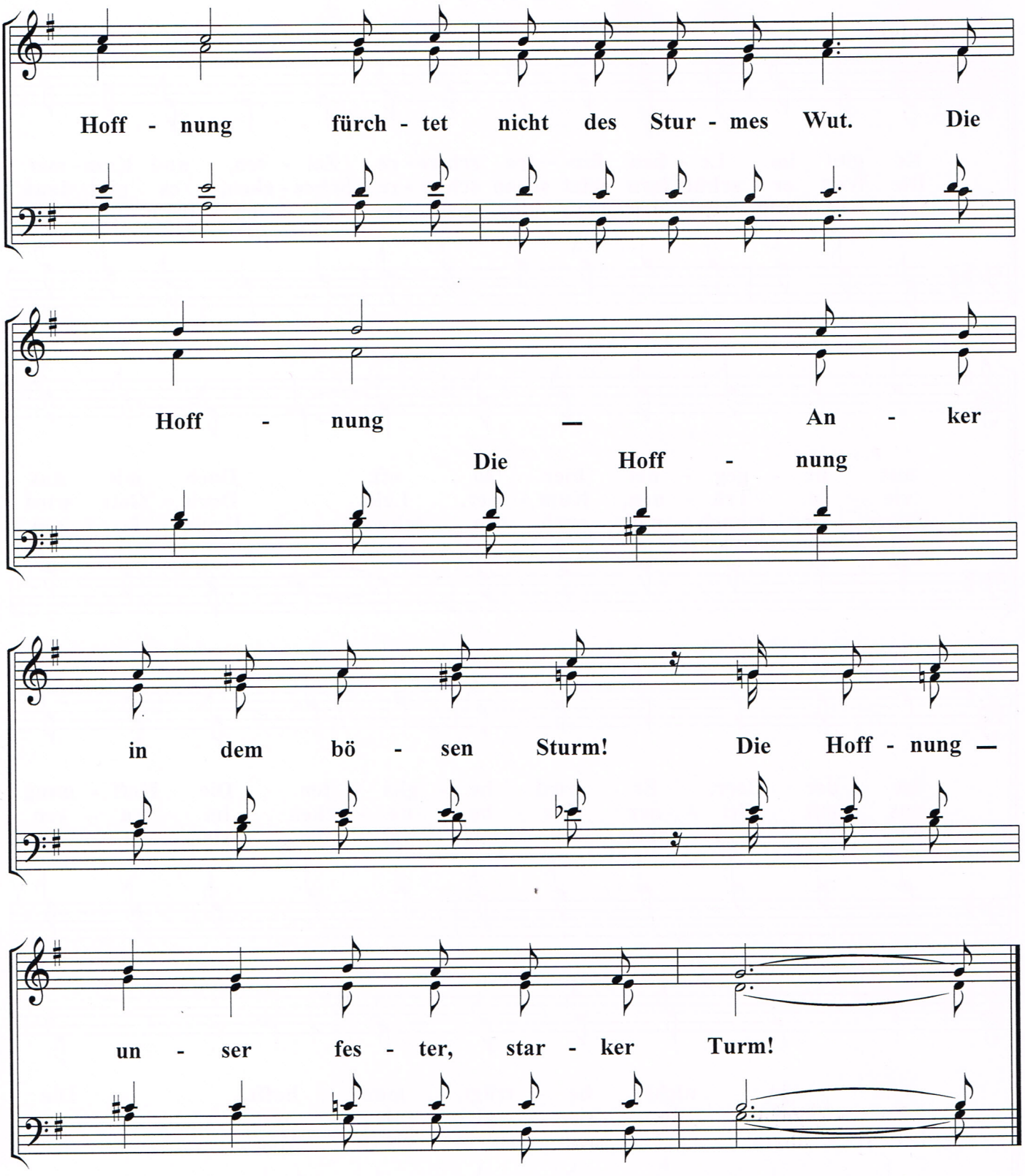
Hoff - nung fürch - tet nicht des Stur - mes Wut. Die
Hoff - nung — An - ker
Die Hoff - nung
in dem bö - sen Sturm! Die Hoff - nung —
un - ser fes - ter, star - ker Turm!