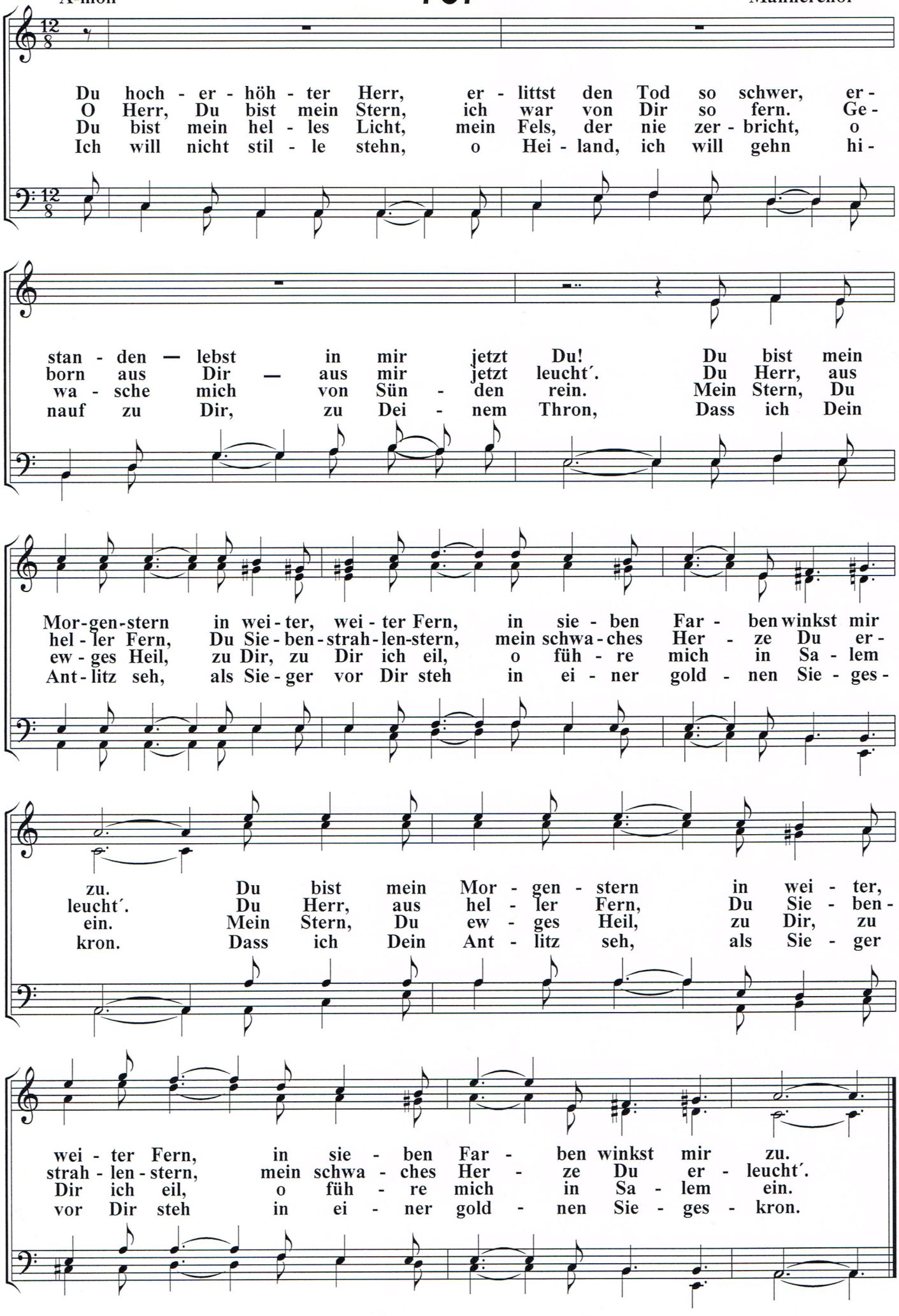
Du hoch - er - höh - ter Herr, er - littst den Tod so schwer, er-
O Herr, Du bist mein Stern, ich war von Dir so fern. Ge-
Du bist mein hel - les Licht, mein Fels, der nie zer - bricht, o
Ich will nicht stil - le stehn, o Hei - land, ich will gehn hi-
stan - den — lebst in mir jetzt Du! Du bist mein
born aus Dir — aus mir jetzt leucht´. Du Herr, aus
wa - sche mich von Sün - den rein. Mein Stern, Du
nauf zu Dir, zu Dei - nem Thron, Dass ich Dein
Mor-gen-stern in wei - ter, wei - ter Fern, in sie - ben Far - ben winkst mir
hel - ler Fern, Du Sie - ben - strah - len-stern, mein schwa - ches Her - ze Du er-
ew - ges Heil, zu Dir, zu Dir ich eil, o füh - re mich in Sa - lem
Ant - litz seh, als Sie - ger vor Dir steh in ei - ner gold - nen Sie - ges-
zu. Du bist mein Mor - gen - stern in wei - ter,
leucht´. Du Herr, aus hel - ler Fern, Du Sie - ben-
ein. Mein Stern, Du ew - ges Heil, zu Dir, zu
kron. Dass ich Dein Ant - litz seh, als Sie - ger
wei - ter Fern, in sie - ben Far - ben winkst mir zu.
strah - len - stern, mein schwa - ches Her - ze Du er - leucht´.
Dir ich eil, o füh - re mich in Sa - lem ein.
vor Dir steh in ei - ner gold - nen Sie - ges - kron.