775

F-moll

Ich möcht noch nicht, o Hei - land mein, dein Kom - men schon er - le - ben
Ich möcht noch nicht, o Hei - land, heut dein Kom - men schon er - le - ben
Ich möcht noch nicht, o Hei - land mein, dein Kom - men schon er - le - ben

hier. Be - reit sind nicht die Kin - der Dein.
hier. Der Weg ist schwer, das Ziel noch weit,
hier. Noch nicht zu End die Ar - beit mein,

Noch vie - le ging´n nicht ein zur Tür. Du wirst noch
er - run - gen hab ich we - nig hier. Ich möch - te
noch nicht der Freund zu Dir ge - führt. Noch sind nicht

war - ten Herr, nicht wahr? Denn für so man - chen ist´s nicht
schon er - lö - set sein, und flie - hen zu den Sel - gen
al - le Her - zen weich, ge - bun - den — sie ans Er - den -

klar, der Ruf zu Dei - nem Hoch - zeits - mahl.
Dein; ver - las - sen die - ses ird - sche Haus,
reich; er - ken - nen nicht den Heil - gen Geist,

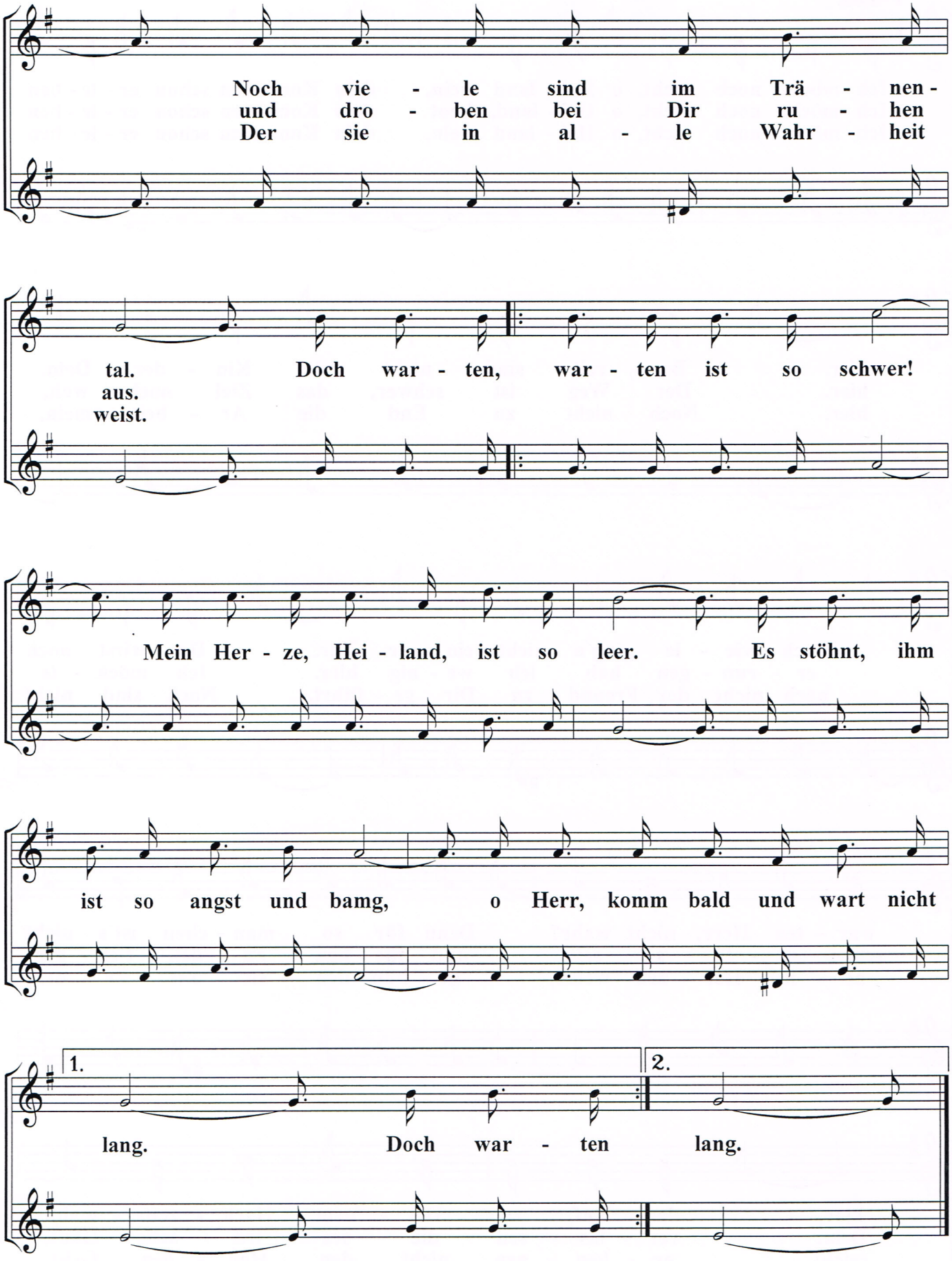
Noch vie - le sind im Trä - nen-
und dro - ben bei Dir ru - hen
Der sie in al - le Wahr - heit
tal. Doch war - ten, war - ten ist so schwer!
aus.
weist.
Mein Her - ze, Hei - land, ist so leer. Es stöhnt, ihm
ist so angst und bamg, o Herr, komm bald und wart nicht
1.
2.
lang. Doch war - ten lang.