682-4

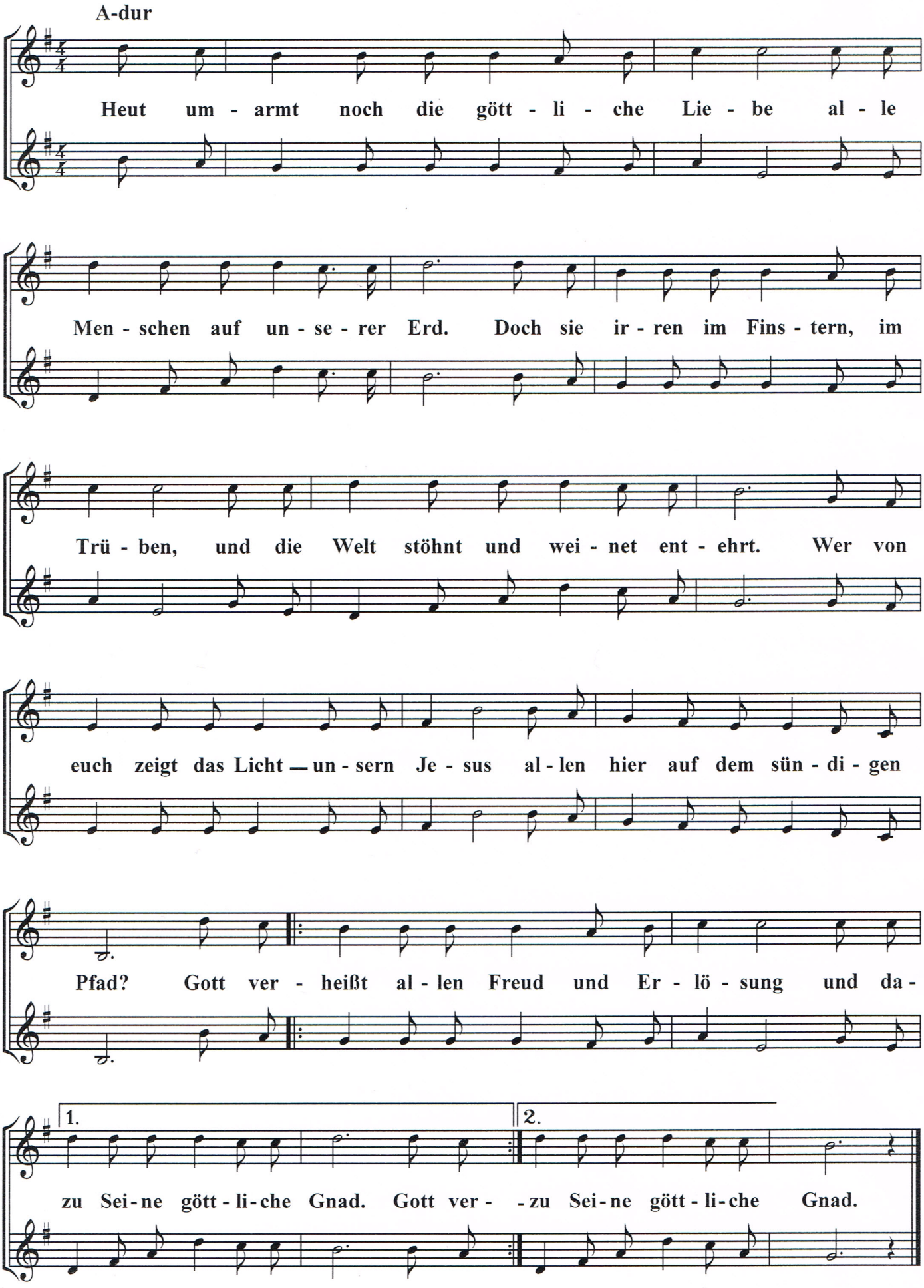
A-dur
Heut um - armt noch die gött - li - che Lie - be al - le
Men - schen auf un - se - rer Erd. Doch sie ir - ren im Fins - tern, im
Trü - ben, und die Welt stöhnt und wei - net ent - ehrt. Wer von
euch zeigt das Licht — un - sern Je - sus al - len hier auf dem sün - di - gen
Pfad? Gott ver - heißt al - len Freud und Er - lö - sung und da -
1.
zu Sei - ne gött - li - che Gnad. Gott ver -
2.
- zu Sei - ne gött - li - che Gnad.