675-2

F-moll

Him - mels - hö´n war - ten dort schon auf mich. Al - le
Sei - ne hei - li - ge Stadt werd´ ich sehn, wo die
Werd´ Jo - han - nes und Pet - rus dort sehn. Und die

hei - li - gen Seel´n freu - en sich! Ich werd´
Blu - men blüh´n wun - der - bar schön. Ja, die
Scha - ren, die dro - ben schon stehn, grü - ßen

se - hen dort Je - sus, den Sohn, ´n Heil - gen
lie - ben Ge - schwis - ter sind dort, und der
mich — sind im wei - ßen Ge - wand. Freu - den —

Geist und den Va - ter am Thron. Und die
Hei - land steht auch an der Pfort.
e - wig im herr - li - chen Land!

Kron, ja, ge - wiss, gold - ne Kron, die der Va - ter be - reit´t hat dem Sohn.

Und die Kron, ja, ge - wiss, gold - ne Kron, die der

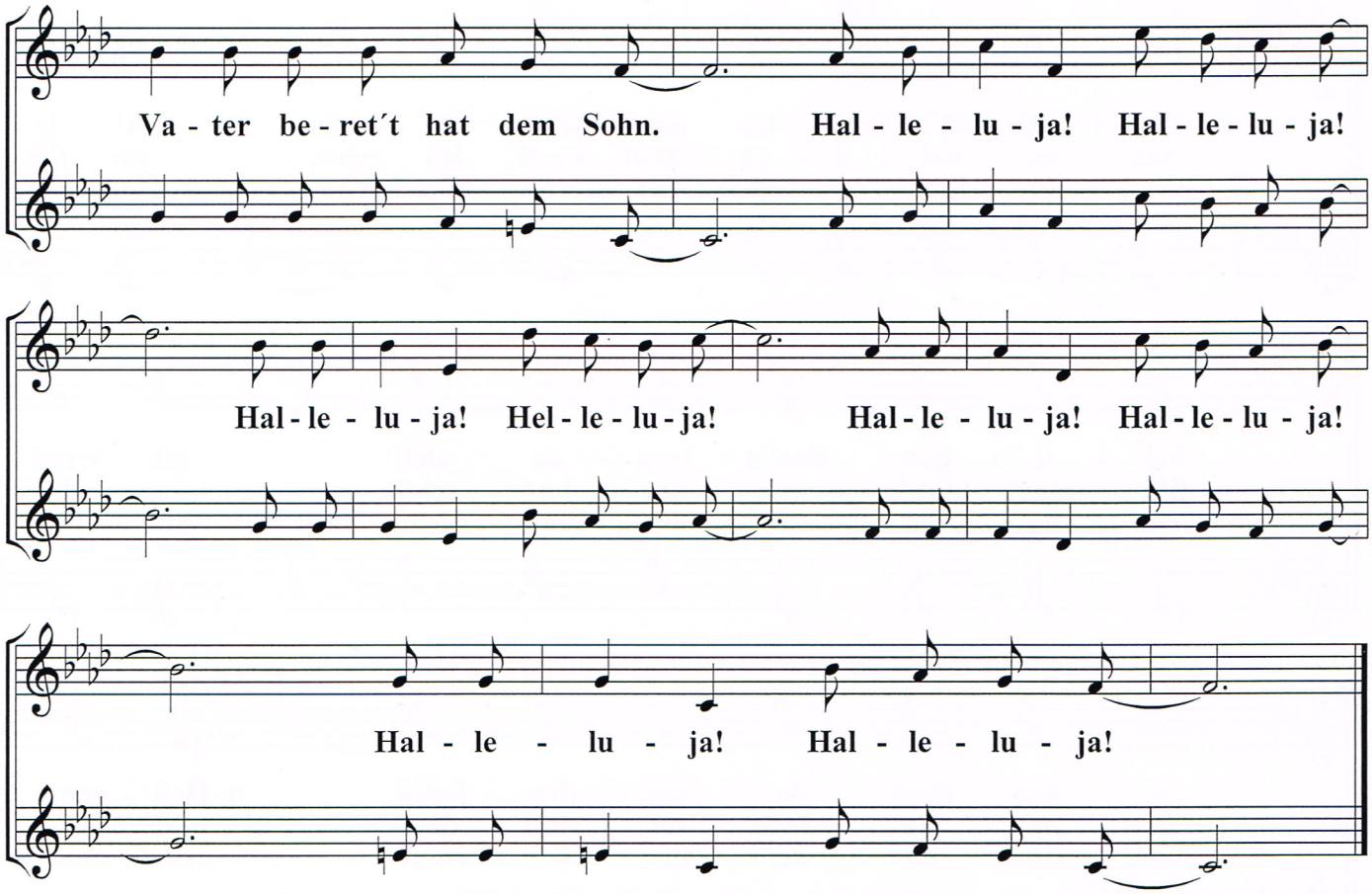
Va - ter be - ret´t hat dem Sohn. Hal - le - lu - ja! Hal - le - lu - ja!
Hal - le - lu - ja! Hel - le - lu - ja! Hal - le - lu - ja! Hal - le - lu - ja!
Hal - le - lu - ja! Hal - le - lu - ja!