660-5

G-moll

Die Lie - be Je - su ist wie die Son - ne, sie leuch - tet
Die Lie - be Je - su macht auf die Pfor - te und al - len
Die Lie - be Je - su, sie ist auch heu - te zu al - len

al - len in uns - rer Welt. Die Lie - be
Sün - dern gibt sie die Hand. Die Lie - be
na - he, o eilt her - zu! Kommt schnell zu

Je - su ist ei - ne Won - ne! Nichts gleicht der
find´t man an je - dem Or - te; auch mich, den
Je - sus, ihr ar - men Leu - te, Er gibt aus

Lie - be, die uns stets hält. O heil - ge
Schwa - chen, sie ein - mal fand.
Gna - den euch Sei - ne Ruh.

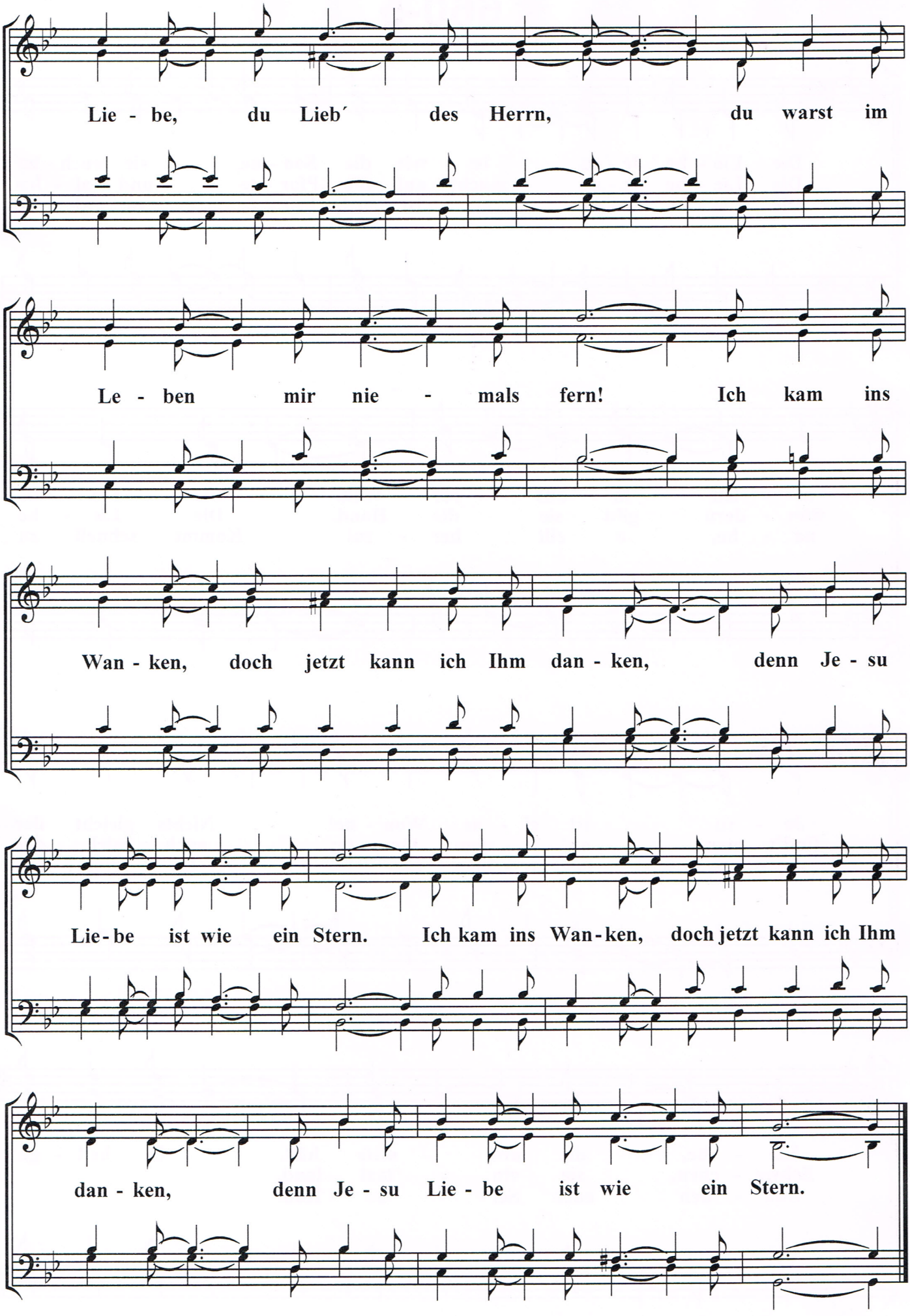
Lie - be, du Lieb´ des Herrn, du warst im
Le - ben mir nie - mals fern! Ich kam ins
Wan - ken, doch jetzt kann ich Ihm dan - ken, denn Je - su
Lie - be ist wie ein Stern. Ich kam ins Wan - ken, doch jetzt kann ich Ihm
dan - ken, denn Je - su Lie - be ist wie ein Stern.