650-1

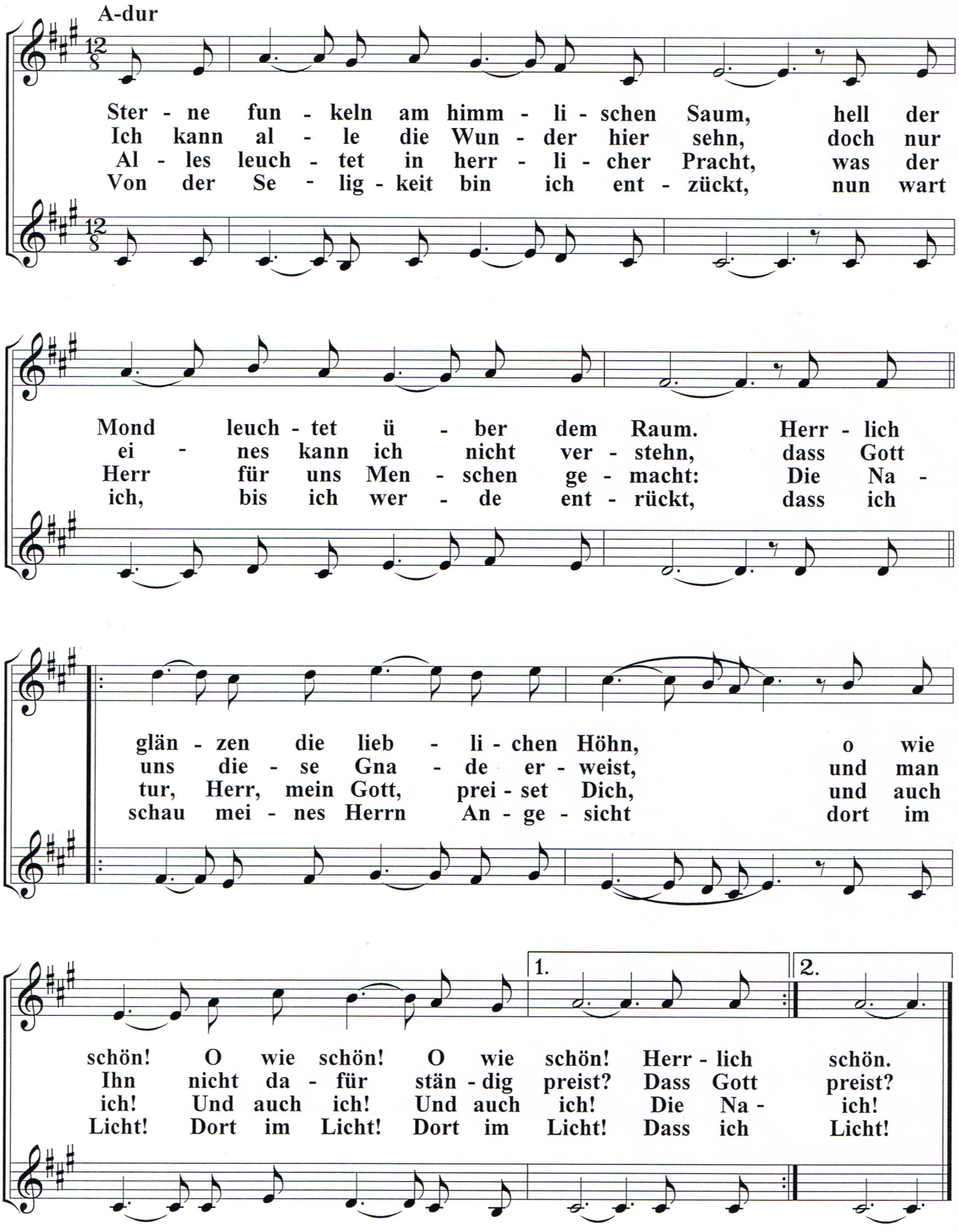
A-dur
Ster - ne fun - keln am himm - li - schen Saum, hell der
Ich kann al - le die Wun - der hier sehn, doch nur
Al - les leuch - tet in herr - li - cher Pracht, was der
Von der Se - lig - keit bin ich ent - zückt, nun wart
Mond leuch - tet ü - ber dem Raum. Herr - lich
ei - nes kann ich nicht ver - stehn, dass Gott
Herr für uns Men - schen ge - macht: Die Na -
ich, bis ich wer - de ent - rückt, dass ich
glän - zen die lieb - li - chen Höhn, o wie
uns die - se Gna - de er - weist, und man
tur, Herr, mein Gott, prei - set Dich, und auch
schau mei - nes Herrn An - ge - sicht dort im
1.
2.
schön! O wie schön! O wie schön! Herr - lich schön.
Ihn nicht da - für stän - dig preist? Dass Gott preist?
ich! Und auch ich! Und auch ich! Die Na - ich!
Licht! Dort im Licht! Dort im Licht! Dass ich Licht!