597a

D-moll

Wenn auf Er - den du mal kei - ne Hoff - nung mehr
Wenn dich Not und Ge - dan - ken hier quä - len so
Wenn in Trüb - sal und Ar - mut so träg ist dein

hast, glaub, mein Freund, nur beim Herrn fin - dest Ru - he und
viel, hast kein Glück du ge - fun - den und weit noch das
Schritt, ste - he auf und ge - denk, wie auch Je - sus einst

Rast; Schon viel E - lend und Not hast er - lebt und ge-
Ziel, kei - nen Frie - den er - lan - get und auch kei - ne
litt. Auf dem dor - ni - gen We - ge in bit - te - rer

sehn, komm noch heut du mit in - ni - gem Flehn.
Ruh, bit - te, Er deckt mit Flü - geln dich zu.
Not Er Ge - hor - sam stets übt´ bis zum Tod.

Komm zum Hei - land noch heut,
Komm zum Hei - land noch heut, komm zum Hei - lamd noch

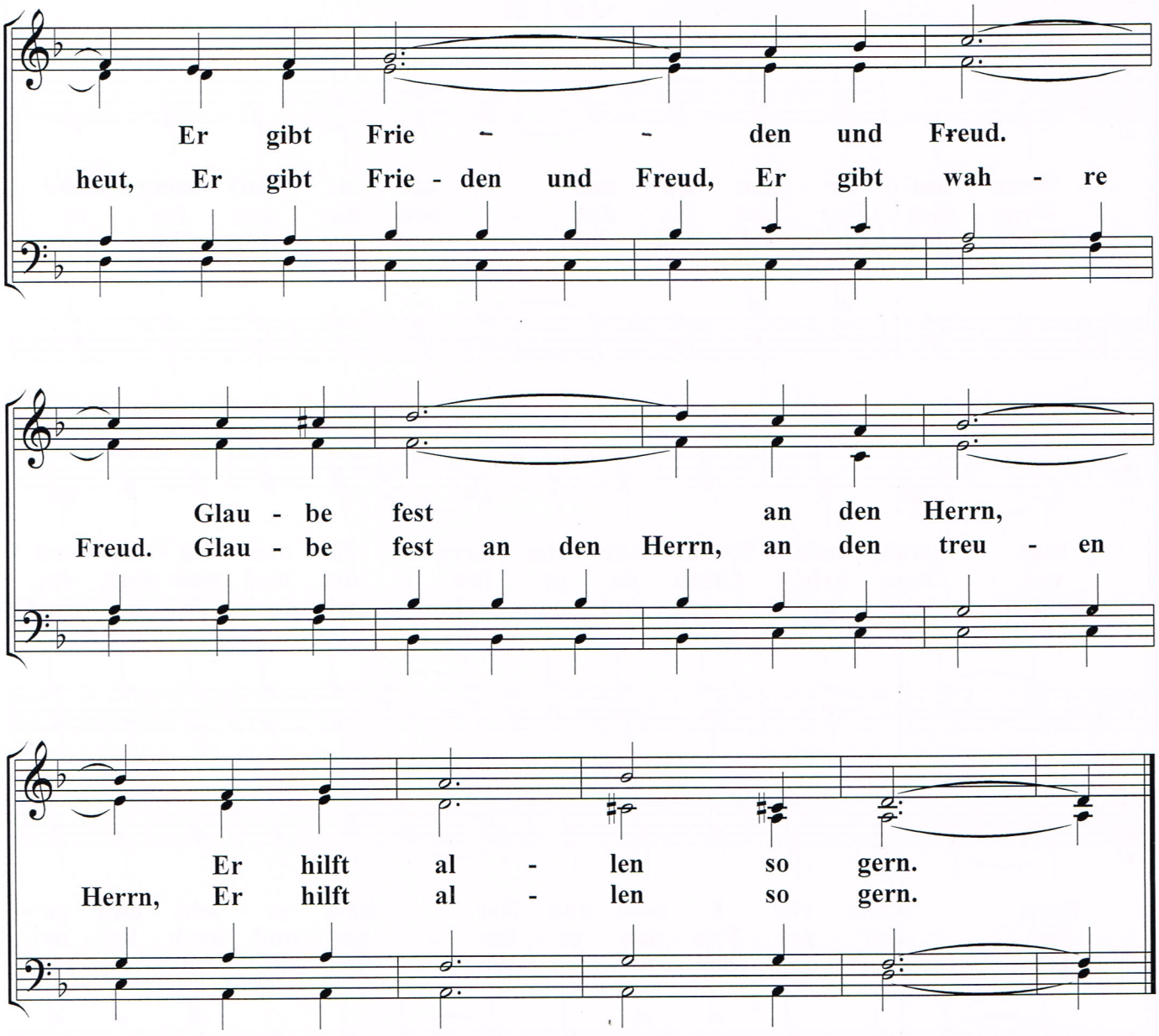
Er gibt Frie - - den und Freud.
heut, Er gibt Frie - den und Freud, Er gibt wah - re
Glau - be fest an den Herrn,
Freud. Glau - be fest an den Herrn, an den treu - en
Er hilft al - len so gern.
Herrn, Er hilft al - len so gern.