560

C-moll

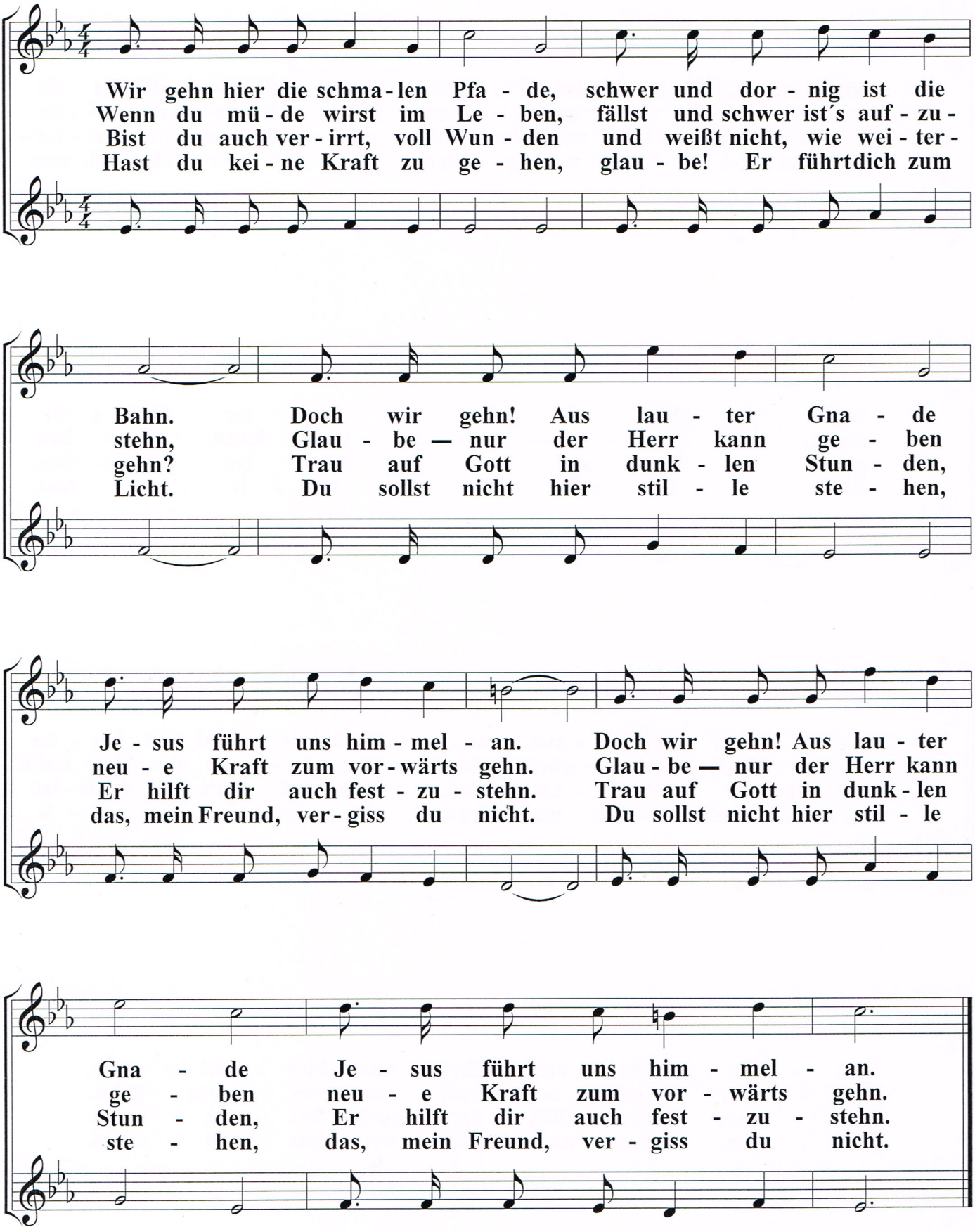
Wir gehn hier die schma - len Pfa - de, schwer und dor - nig ist die
Wenn du mü - de wirst im Le - ben, fällst und schwer ist´s auf - zu -
Bist du auch ver - irrt, voll Wun - den und weißt nicht, wie wei - ter -
Hast du kei - ne Kraft zu ge - hen, glau - be! Er führt dich zum
Bahn. Doch wir gehn! Aus lau - ter Gna - de
stehn, Glau - be — nur der Herr kann ge - ben
gehn? Trau auf Gott in dunk - len Stun - den,
Licht. Du sollst nicht hier stil - le ste - hen,
Je - sus führt uns him - mel - an. Doch wir gehn! Aus lau - ter
neu - e Kraft zum vor - wärts gehn. Glau - be — nur der Herr kann
Er hilft dir auch fest - zu - stehn. Trau auf Gott in dunk - len
das, mein Freund, ver - giss du nicht. Du sollst nicht hier stil - le
Gna - de Je - sus führt uns him - mel - an.
ge - ben neu - e Kraft zum vor - wärts gehn.
Stun - den, Er hilft dir auch fest - zu - stehn.
ste - hen, das, mein Freund, ver - giss du nicht.