556-4

D-moll

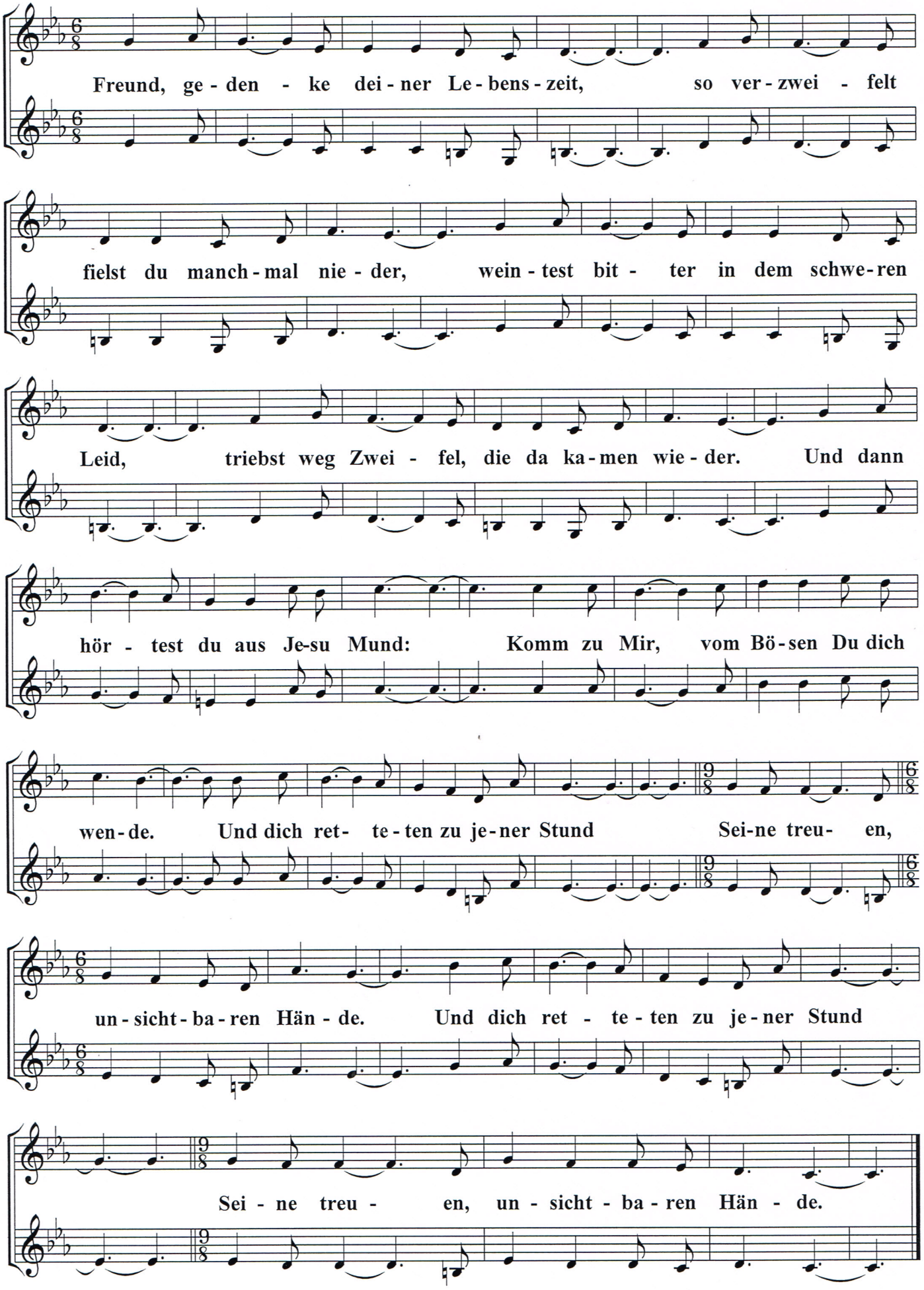
Freund, ge - den - ke dei - ner Le - bens - zeit, so ver - zwei - felt
fielst du manch - mal nie - der, wein - test bit - ter in dem schwe - ren
Leid, triebst weg Zwei - fel, die da ka - men wie - der. Und dann
hör - test du aus Je-su Mund: Komm zu Mir, vom Bö - sen Du dich
wen - de. Und dich ret - te - ten zu je - ner Stund Sei-ne treu - en,
un - sicht - ba - ren Hän - de. Und dich ret - te - ten zu je - ner Stund
Sei - ne treu - en, un - sicht - ba - ren Hän - de.