390-3

C-moll

Weit am Him - mel win - ken Stern - lein
Du schriebst mich ins Buch des Le - bens,
Mir, dem ar - men Pil - ger, blin - ket
Ja, ich glaub´, dass einst ich ge - he

win - ken Stern - lein
Buch des Le - bens,
Pil - ger blin - ket
einst ich ge - he

uns so freund - lich zu.
riefst mich aus der Fern.
dort die sel - ge Höh´.
dro - ben ein und aus.

uns so freund - lich zu. (mir zu.) Ja, auf
riefst mich aus der Fern. (der Fern.) Und ich
dort die sel - ge Höh´. (der Höh´.) Ju - belnd
dro - ben ein und aus. (Und aus.) Mei - ne

Ja, auf mich dort war - ten Eng - lein in der ew - gen
Und ich war - te nicht ver - ge - bens, bald bin ich beim
Ju - belnd En - gel - scha - ren win - ken mir aus Je - su
Mei - ne See - le sich schon seh - net nach dem Va - ter -

mich dort war - ten Eng - lein in der ew - gen,
war - te nicht ver - ge - bens, bald bin ich beim
En - gel - scha - ren win - ken mir aus Je - su,
See - le sich schon seh - net nach dem Va - ter,

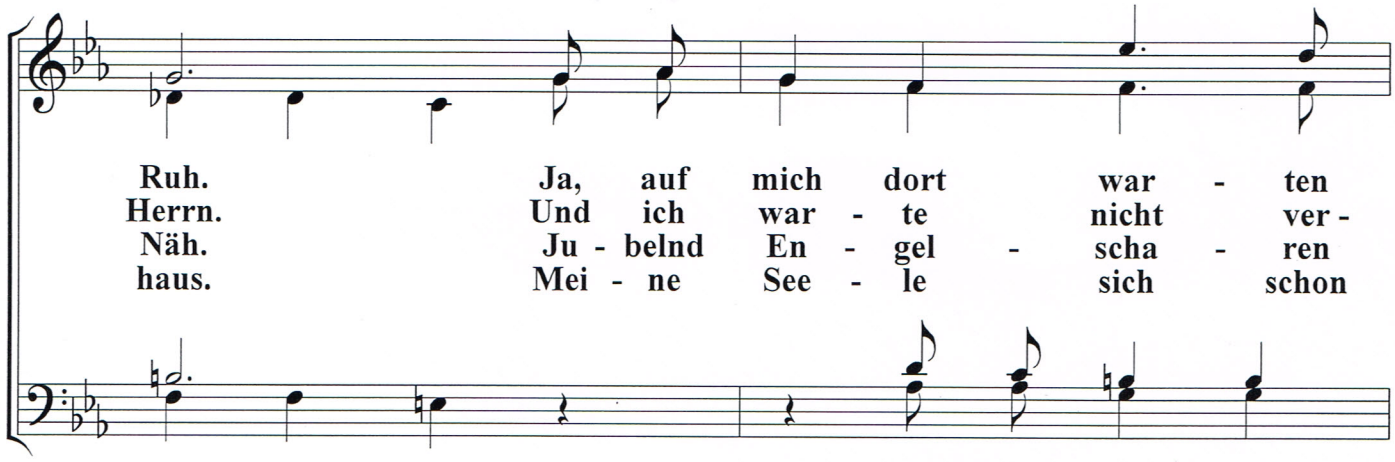
Ruh. Ja, auf mich dort war - ten
Herrn. Und ich war - te nicht ver -
Näh. Ju - belnd En - gel - scha - ren
haus. Mei - ne See - le sich schon

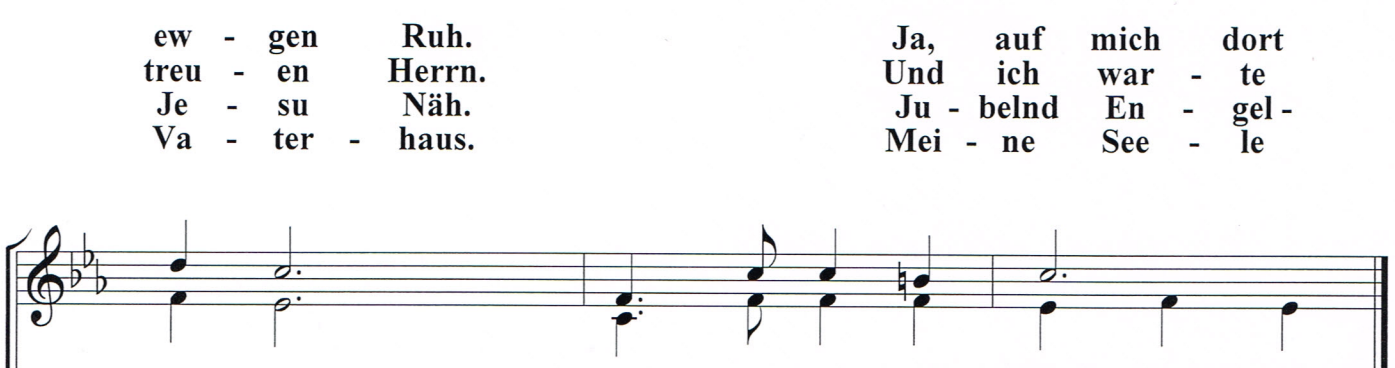
ew - gen Ruh. Ja, auf mich dort
treu - en Herrn. Und ich war - te
Je - su Näh. Ju - belnd En - gel -
Va - ter - haus. Mei - ne See - le

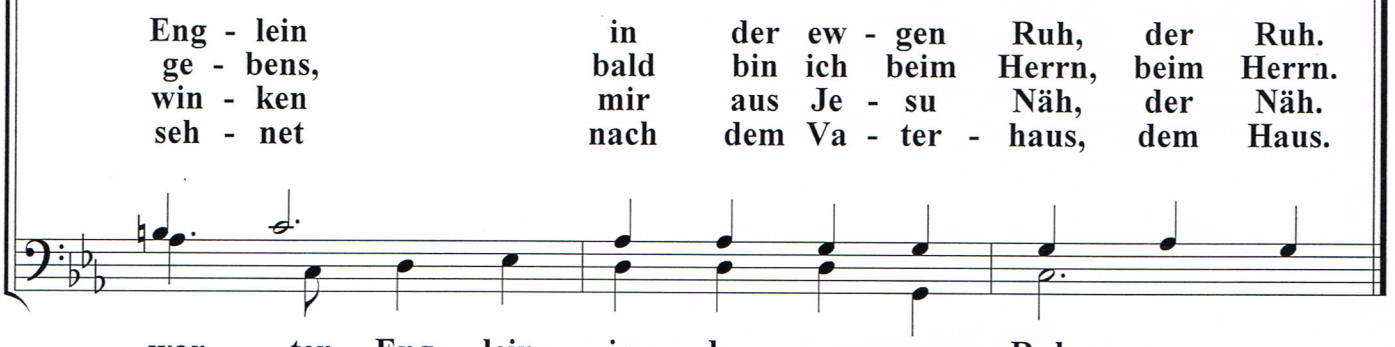
Eng - lein in der ew - gen Ruh, der Ruh.
ge - bens, bald bin ich beim Herrn, beim Herrn.
win - ken mir aus Je - su Näh, der Näh.
seh - net nach dem Va - ter - haus, dem Haus.

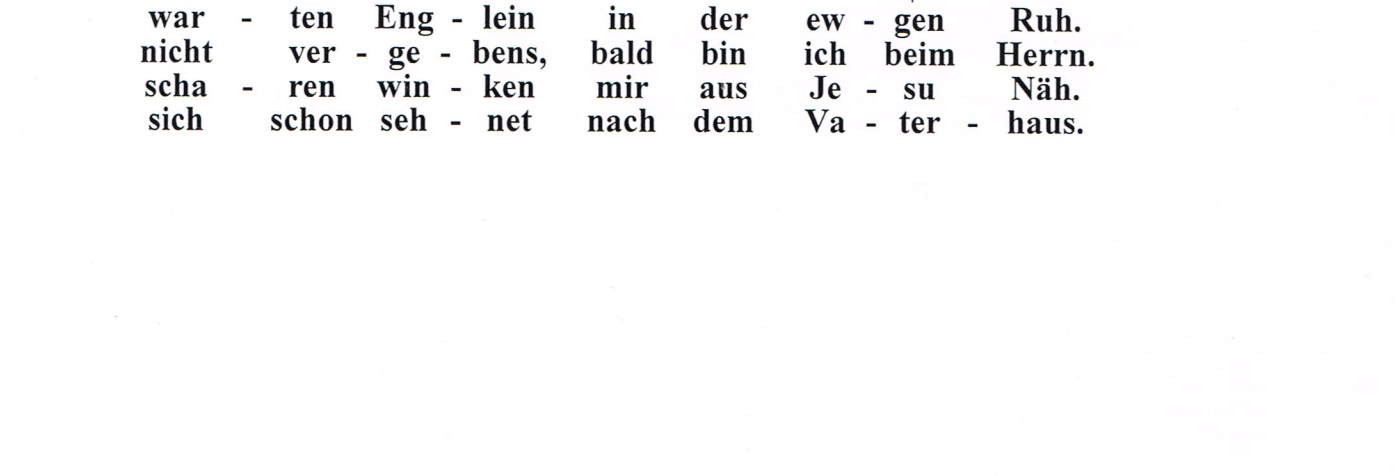
war - ten Eng - lein in der ew - gen Ruh.
nicht ver - ge - bens, bald bin ich beim Herrn.
scha - ren win - ken mir aus Je - su Näh.
sich schon seh - net nach dem Va - ter - haus.