223

E-dur

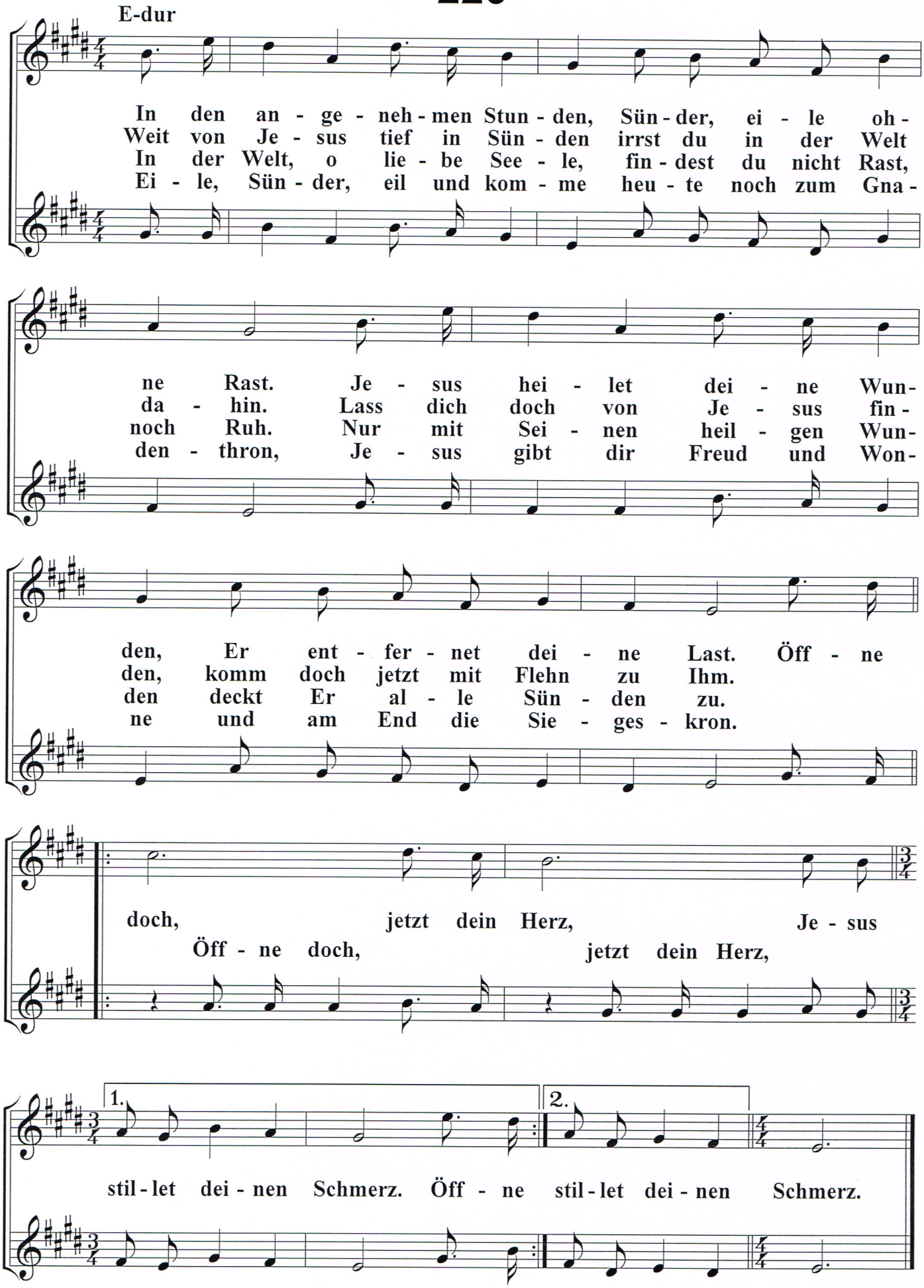
In den an - ge - neh - men Stun - den, Sün - der, ei - le oh -
Weit von Je - sus tief in Sün - den irrst du in der Welt
In der Welt, o lie - be See - le, fin - dest du nicht Rast,
Ei - le, Sün - der, eil und kom - me heu - te noch zum Gna -
ne Rast. Je - sus hei - let dei - ne Wun -
da - hin. Lass dich doch von Je - sus fin -
noch Ruh. Nur mit Sei - nen heil - gen Wun -
den - thron, Je - sus gibt dir Freud und Won -
den, Er ent - fer - net dei - ne Last. Öff - ne
den, komm doch jetzt mit Flehn zu Ihm.
den deckt Er al - le Sün - den zu.
ne und am End die Sie - ges - kron.
doch, jetzt dein Herz, Je - sus
Öff - ne doch, jetzt dein Herz,
1.
2.
stil - let dei - nen Schmerz. Öff - ne stil - let dei - nen Schmerz.