165-4

C-moll

Wenn Du, mein Herr, im - mer ne - ben mir bist, bin ich so
Ich bit - te herz - lich, lass mich nie al - lein, fül - le mein
O wie viel Trä - nen und Kampf, bitt - ren Streit hab ich im

froh, Dei - ne Kraft mich um - ge - bet. Dein heil - ges
Her - ze Du stän - dig mit Gna - de, will mich stets
Le - ben, wenn ich mich nicht rüs - te. Wenn, Herr, nicht

Bild lie - be ich, Je - sus Christ, denn Du übst
bes - sern, ge - hor - sam Dir sein; Tag und Nacht
Du wärst mit mir al - le - zeit, wär´ ich ver -

Treu, Dei - ne Lieb´ mich be - le - bet, Dei - ne
will lo - ben Dich auf dem Pfa - de, will Dich
lo - ren, ver - irrt in der Wüs - te, und ver -

Lieb´ mich be - le - bet. Wie wird´s wohl dro - ben im
lob´n auf dem Pfa - de.
irrt in der Wüs - te.

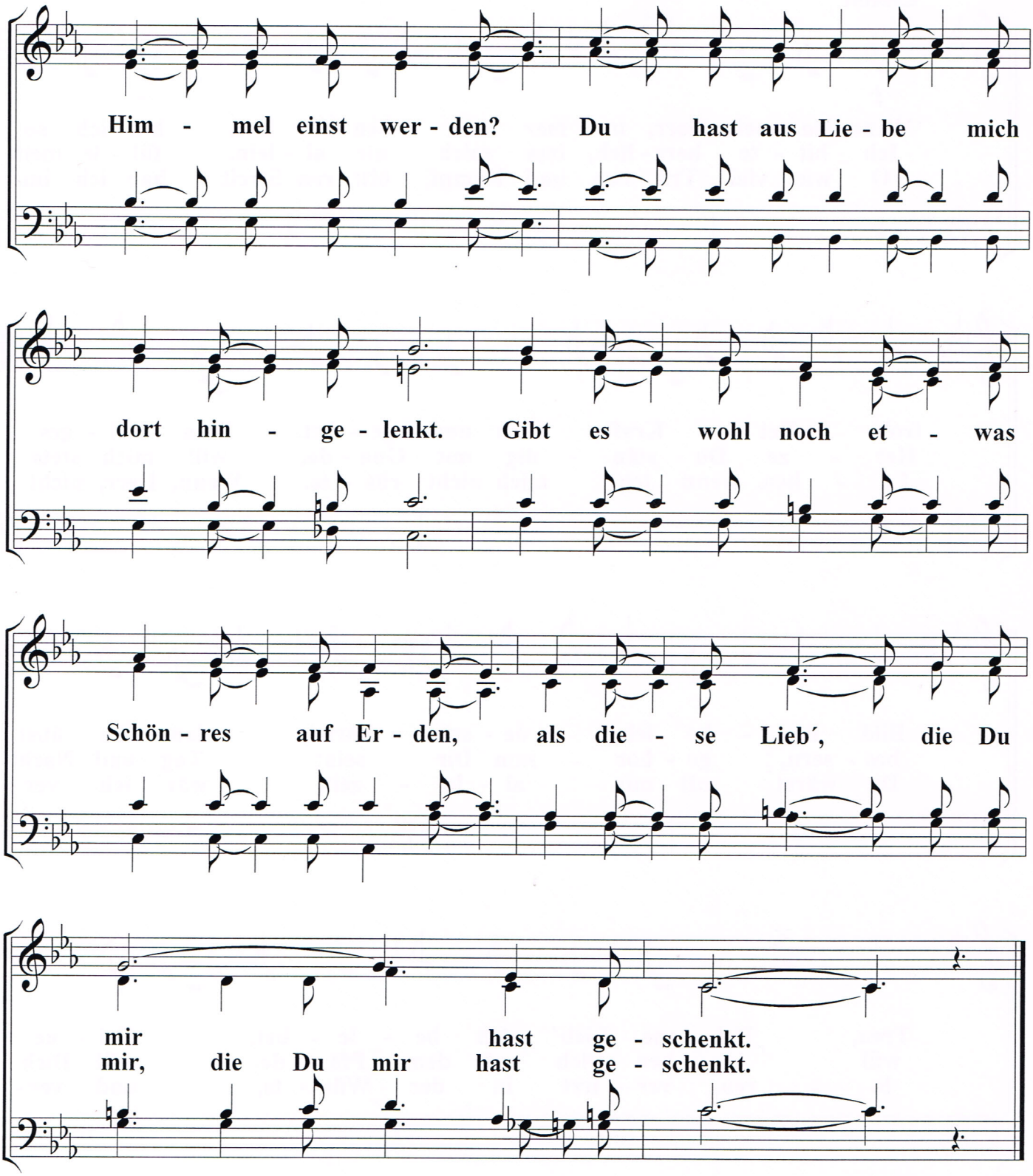
Him - mel einst wer - den? Du hast aus Lie - be mich
dort hin - ge - lenkt. Gibt es wohl noch et - was
Schön - res auf Er - den, als die - se Lieb´, die Du
mir hast ge - schenkt.
mir, die Du mir hast ge - schenkt.