Балалайки
Басы и Контрабасы
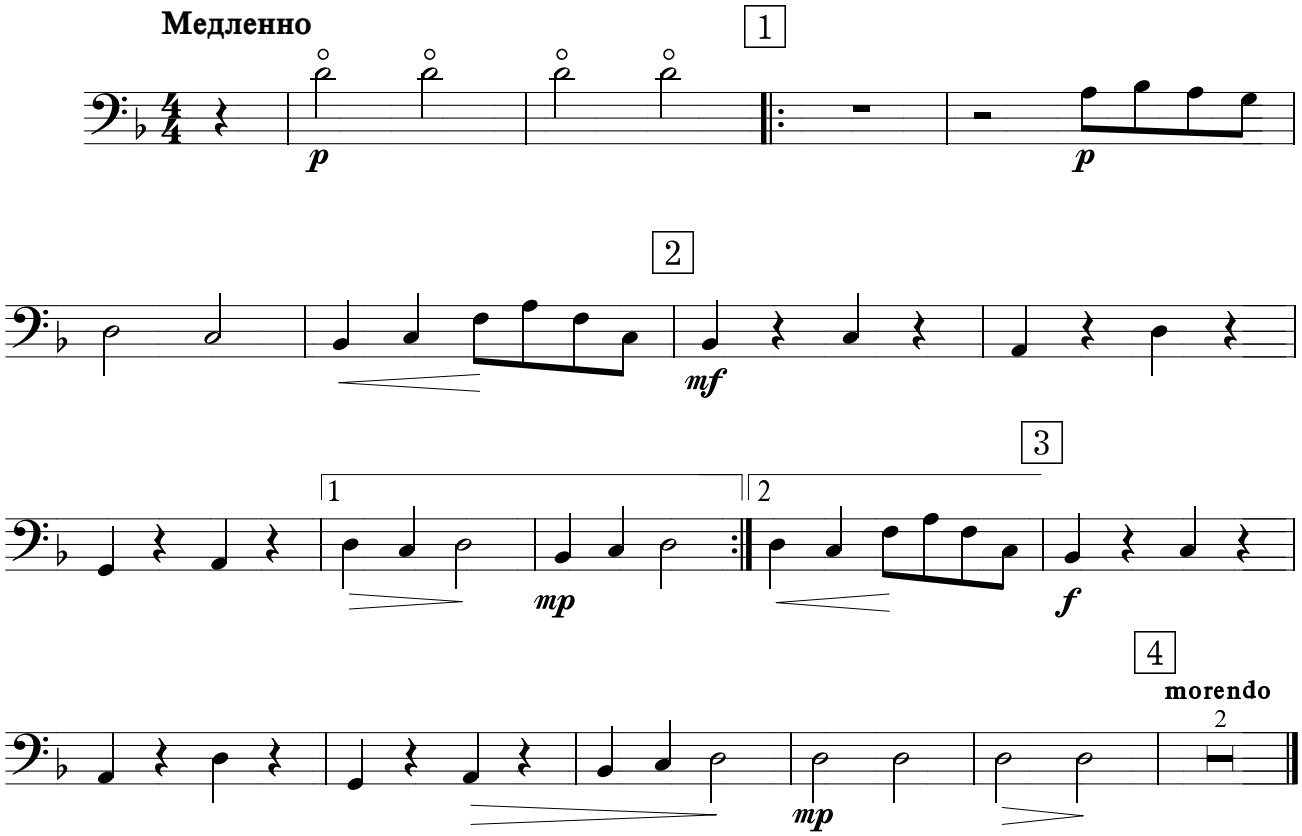
СПИТ МЛАДЕНЕЦ