Слова Христа Учителя Благого
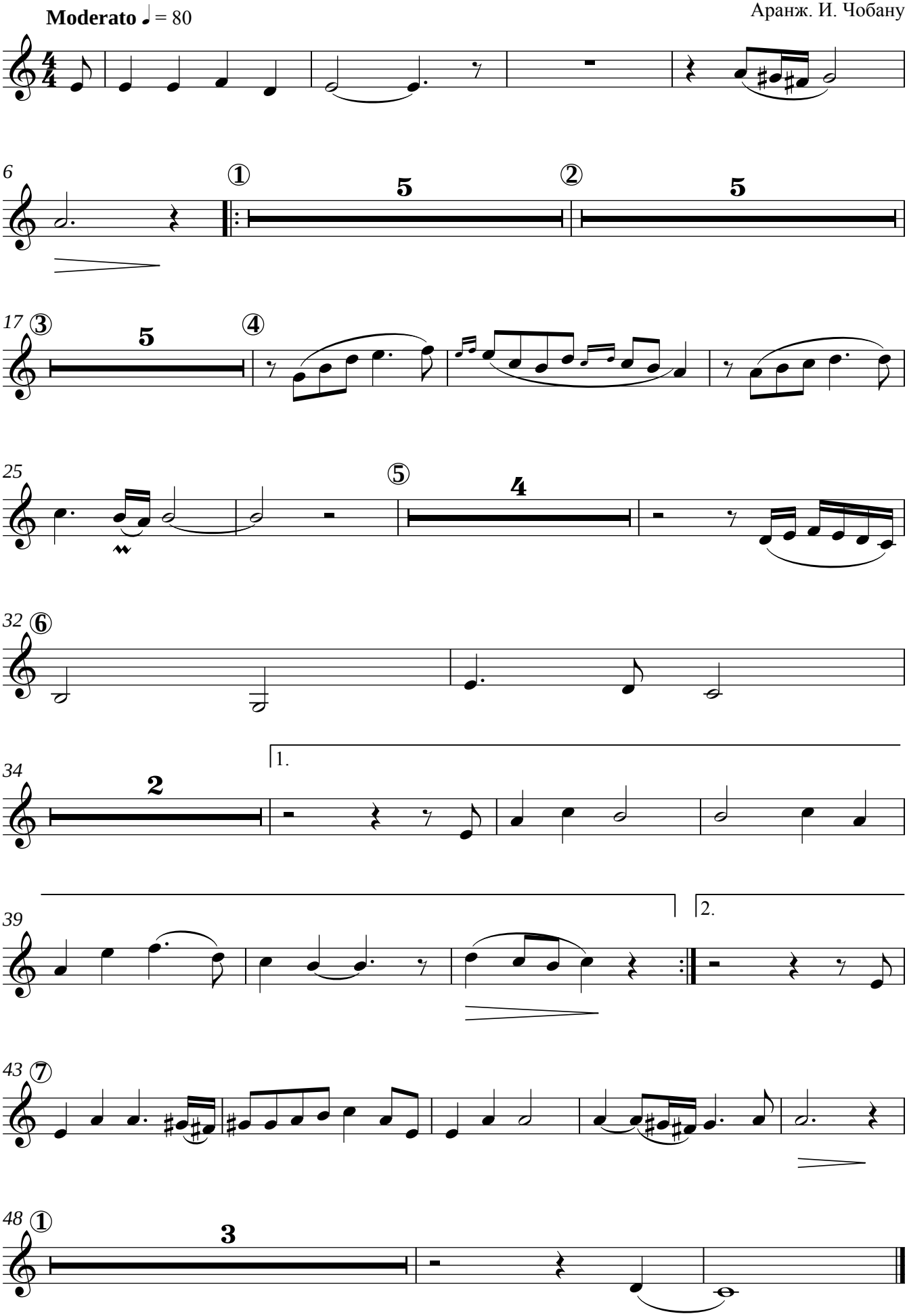
Е. Гончаренко
Аранж. И. Чобану