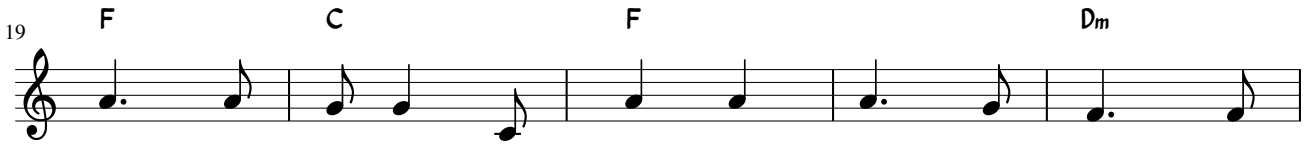

СЕР - ЦЕ ЗНА-ЄШ, І В НЬО - ГО ТИ ЛЮ - БОВ ВЛИ -

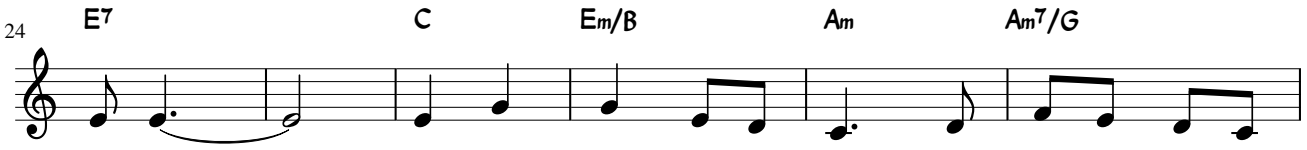

ВА-ЄШ. Я БА - ЖА - Ю ТО - БІ СКА - ЗА - ТИ, ЩО Я

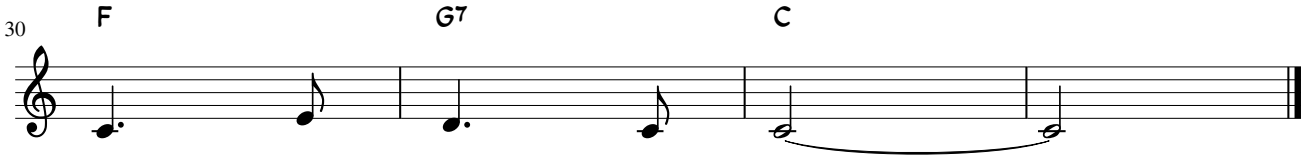

ТАК ЛЮ - БЛЮ ТЕ - БЕ.