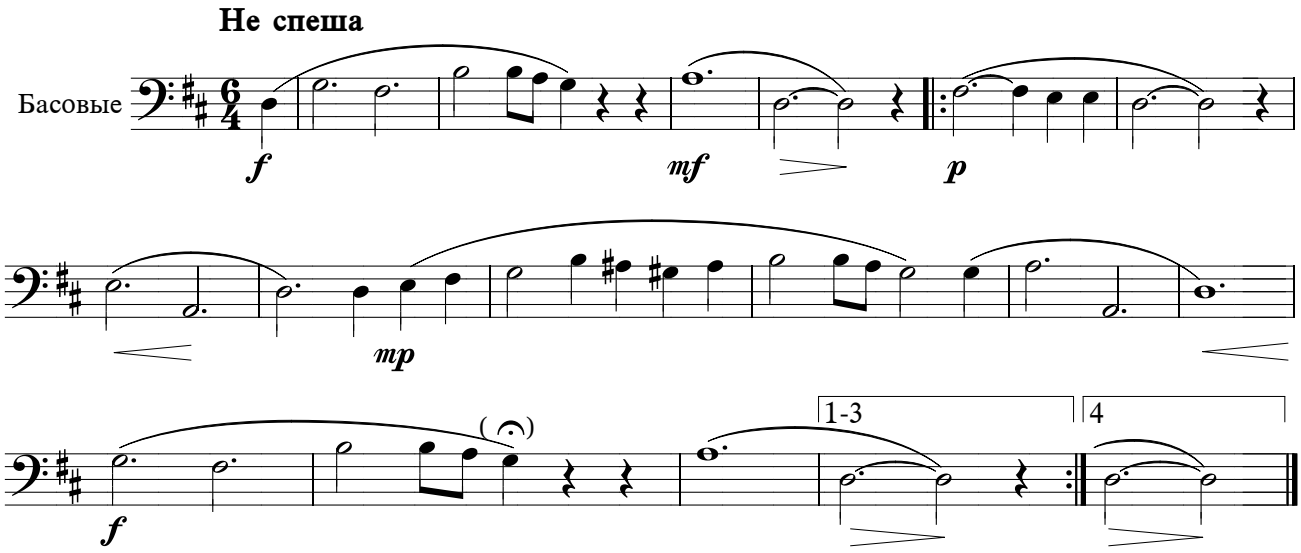НА ХРИСТА ТЫ, КАК ГОЛУБЬ, СОШЁЛ