А. А. Архангельский

А. А. Архангельский
(1871 г.)

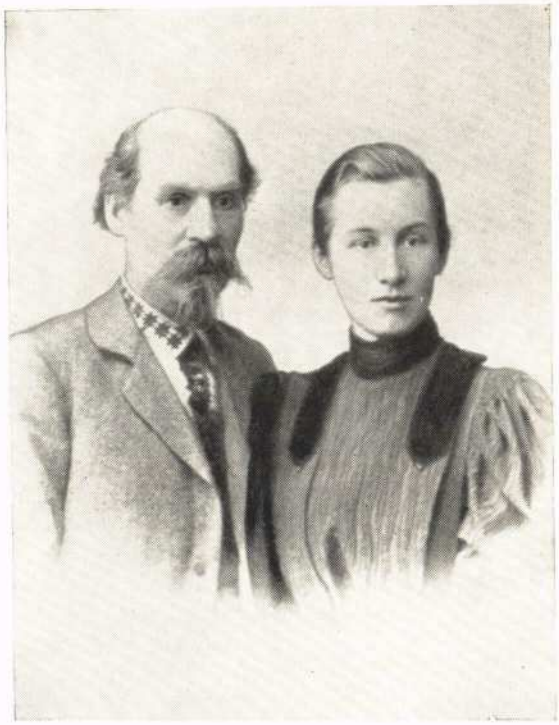

А. Архангельский и
П. А. Клементьева-
Архангельская
(1895 г.)

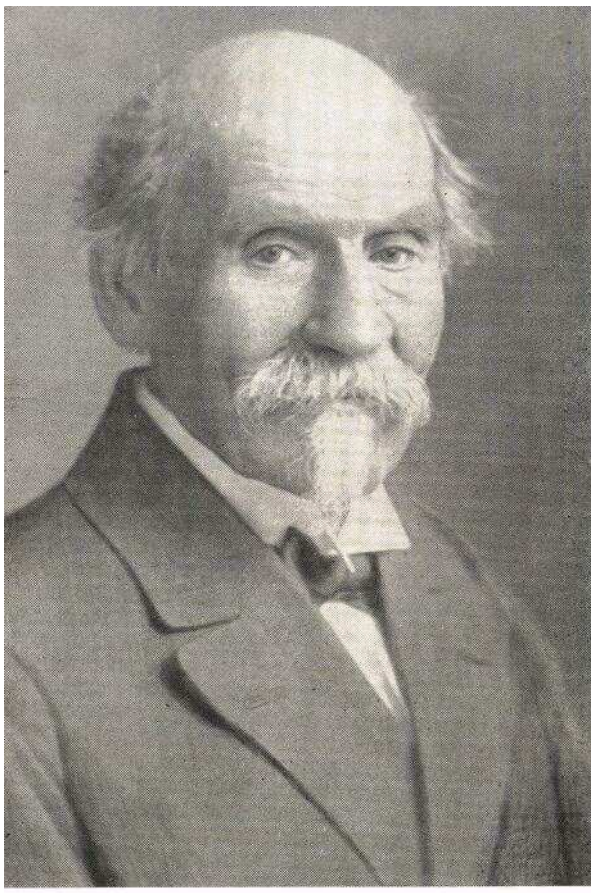

А. А. Архангельский (1924 г.)