# Тихо сгущаются тени

Станислав Маген

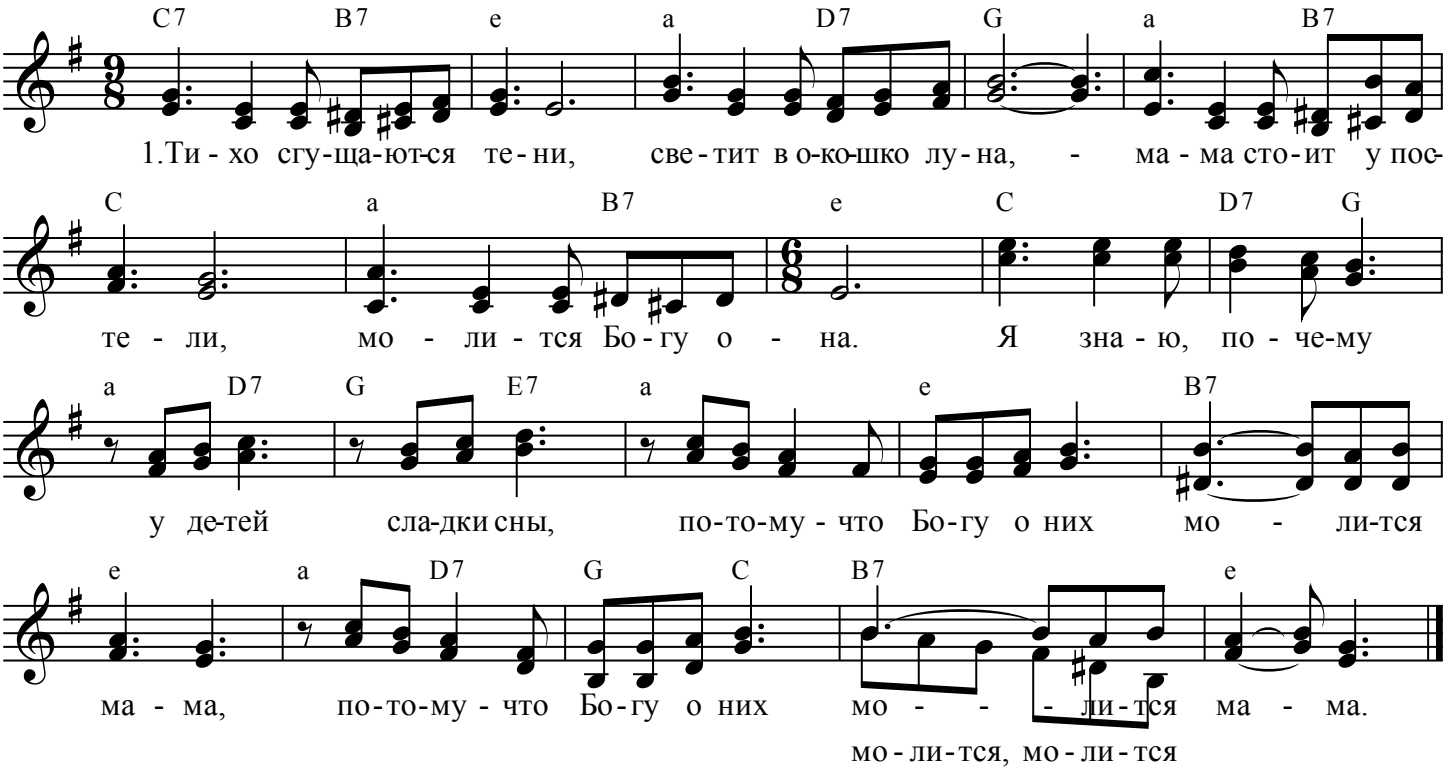


2. Если беда постучится,
Кто же ещё, как не ты,
Станет Иисусу молиться,
Чтобы все беды прошли?
Я знаю, почему
Так легко мне всегда,
Потому что Богу о мне
Молится мама.

3. Время летит незаметно,
В каждом исчезнувшем дне
Знаю, что ты, как и прежде,
Богу молилась о мне.
Я знаю, почему
Так легко мне всегда,
Потому что Богу о мне
Молится мама.

4. Инеем белым покрылась,
Мама, твоя голова.
Я от тебя научилась
К Богу в молитве взывать.
Я знаю, почему
Стал моим Иисус,
Потому что Богу о мне
Мама молилась,
Потому что Богу о мне
Милая мама молилась