# На пороге Рождество

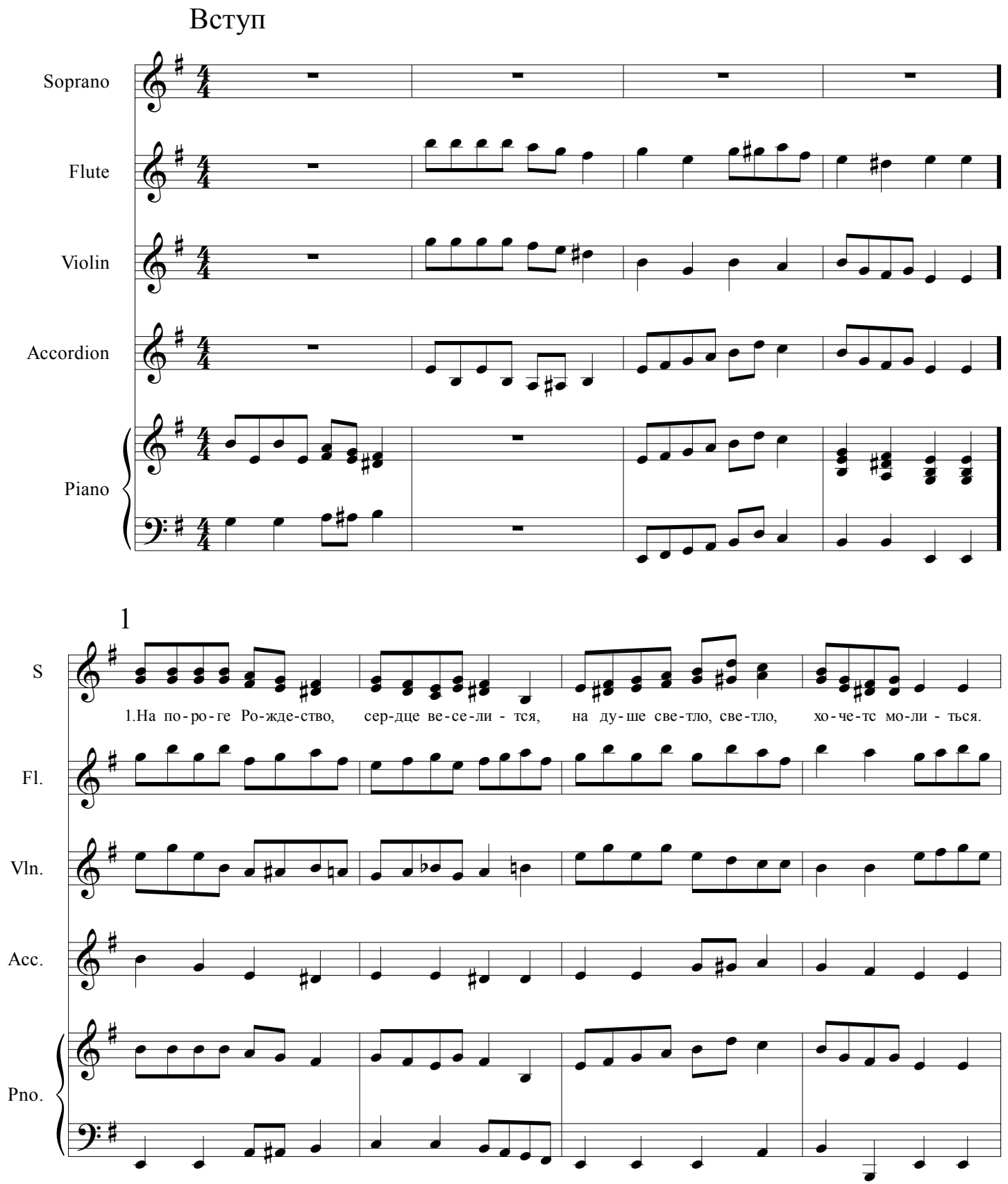

Припев:

S

Пой, пой пе-сню пой! В мир Го-сподь я - ви - лся, чтоб спа-сти весь род лю-дской И-и-сус ро-ди-лся.

Fl.

Vln.

Acc.

Pno.

2

S

2.Ан-гел Бо-жий во-зве-стил Го-спо-да ро-жде - нье.

Fl.

Vln.

Acc.

Pno.

# Припев:

S

Сла-ва, сла-ва Бо-гу сил за Е-го спа-се - нье. Пой, пой пе-сню пой! В мир Го-сподь я - ви - лся,

Fl.

Vln.

Acc.

Pno.

S

чтоб спа-сти весь род лю-дской И-и-сус ро-ди - лся.

Fl.

Vln.

Acc.

Pno.

S

3.Гре-шни-ков зо-вёт Он всех в ти-ху-ю о-би-тель. И-и-сус про-ща-ет грех, вы к Не-му спе-ши-те.

Fl.

Vln.

Acc.

Pno.

Припев:

S

Пой, пой пе-сню пой! В мир Го-сподь я-ви-лся, чтоб спа-сти весь род лю-дской И-и-сус ро-ди-лся.

Fl.

Vln.

Acc.

Pno.

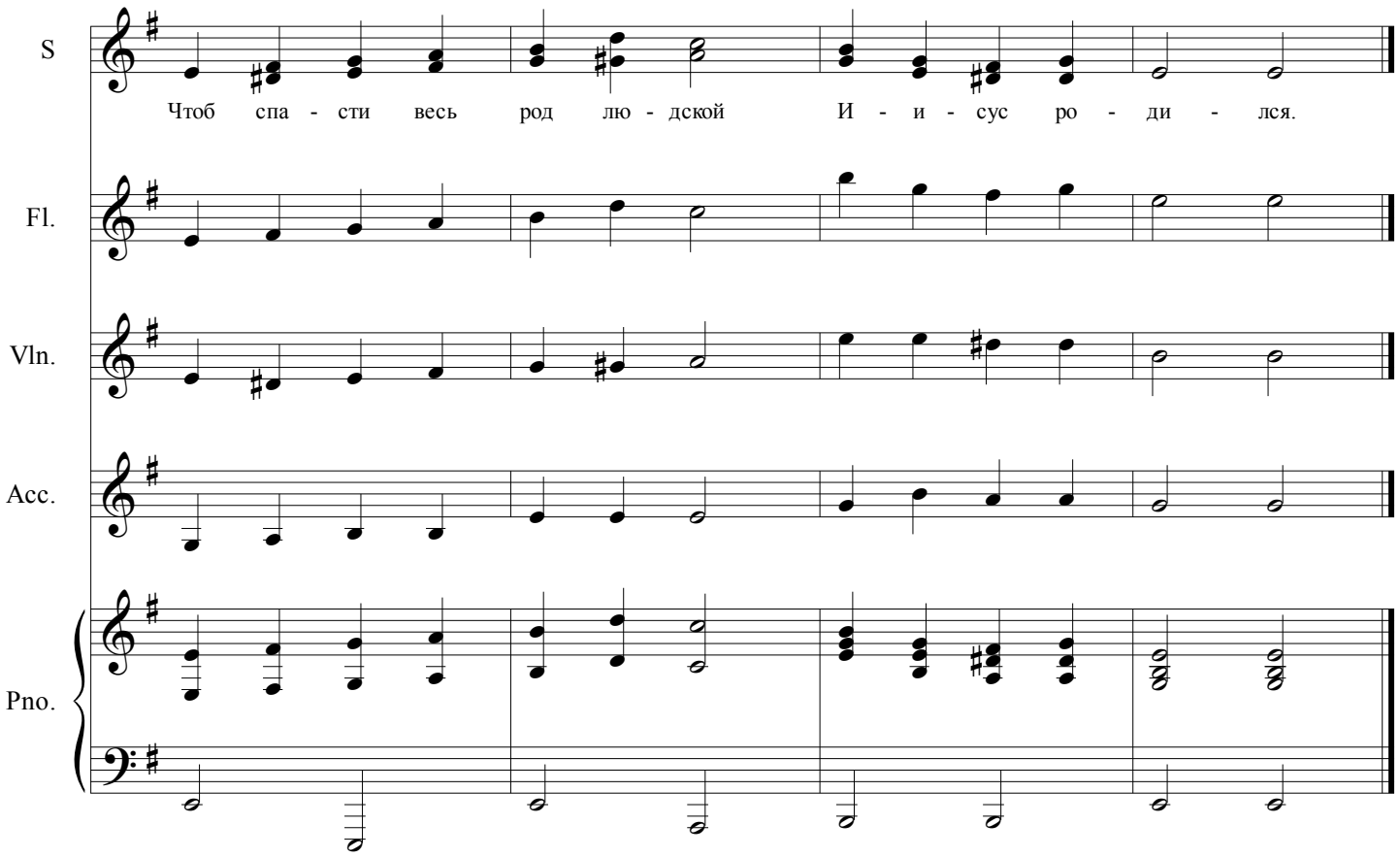
S
Чтоб спа - сти весь род лю - дской И - и - сус ро - ди - лся.
Fl.
Vln.
Acc.
Pno.