Мы должны светить

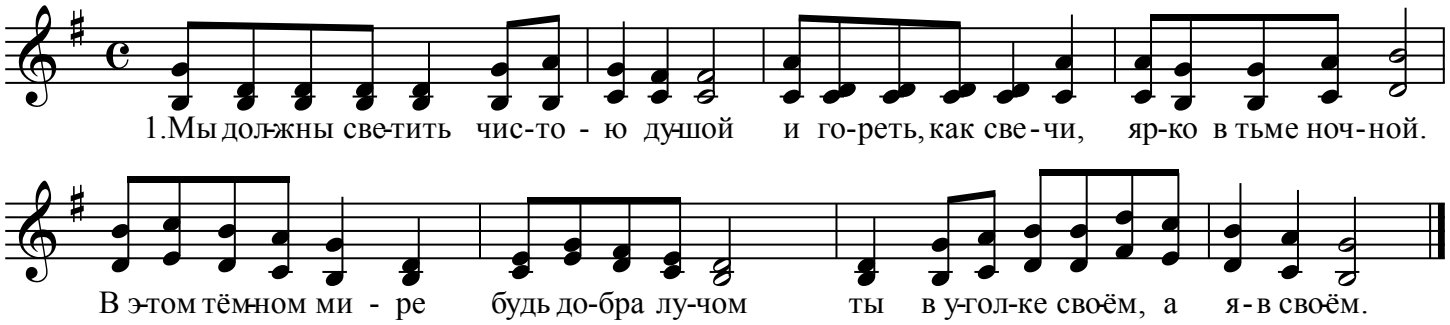

2. Светом быть должны мы для всех людей,
   Это заповедал славный Царь царей.
   Прославляй же Бога словом и трудом
   Ты в уголке своём, а я - в своём.

3. Мы должны светить - мир глядит на нас.
   Кто любви и веры всем пример подаст?
   Зло, вражду, насмешки побеждай добром
   Ты в уголке своём, а я - в своём.