Галилея, Галилея

Станислав Маген

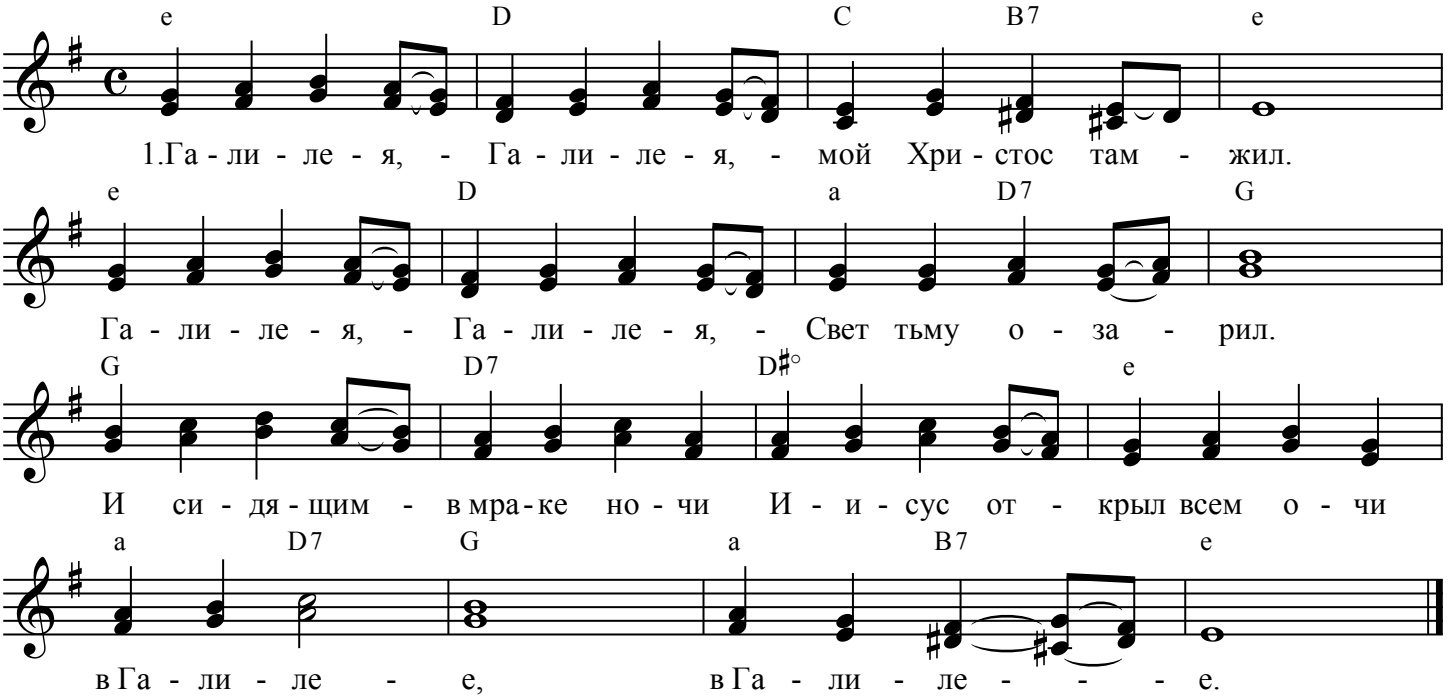

2. Исцеленье и спасенье многим подарил,
   От греха освобожденья путь Иисус открыл,
   Сам стал дверью к жизни вечной,
   Овцам - Пастырь, Бог предвечный
   В Галилее, в Галилее.

3. Но затем рука злодея Бога предала.
   Кровь Иисуса в Иудее и меня спасла.
   О, приди, несчастный грешник,
   Лжи, неверья, зла поспешник
   Ко спасенью, ко спасенью.

4. Галилея, Иудея! Слушай зов с небес!
   Галилея, Иудея! Царь Христос воскрес!
   Он даёт освобожденье
   От греха и заблужденья
   В воскресеньи, в воскресеньи