Ах, если б вид Христа мучений

И. С. Проханов

муз. и ар. Агаркова В. А.

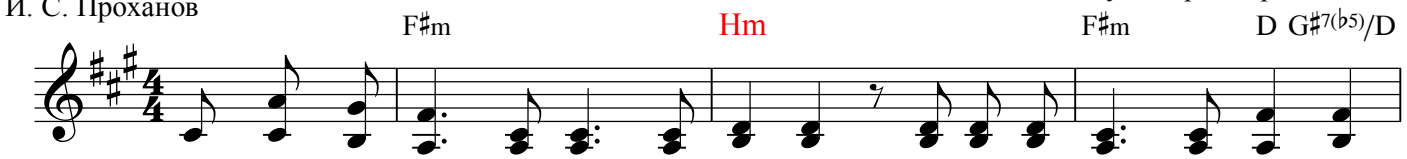

1.Ах, ес - ли б вид Хрис-та му - че - ний на серд-це вре - зал - ся мо -
2.На смерть Спа - си - те - ля взгляд ве - ры все-ля - ет в серд - це си - лу
3.За грех мой Он при-нял му - чень - е, за грех от - дал Он жизнь Сво -
4.Ка - кой по - кой не - из - ре - чен - ный на лик рас - пя - то - го взи -

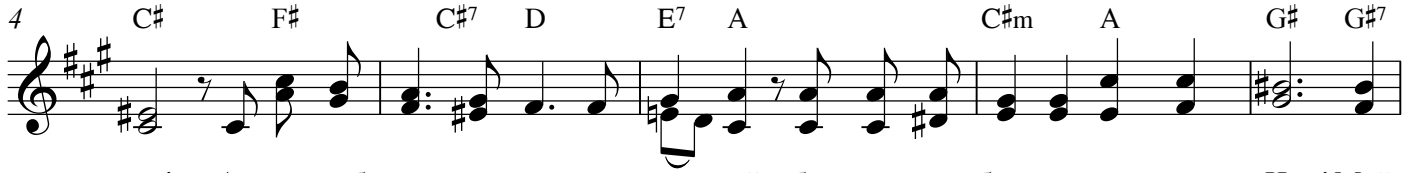

ём! Ах, ес-ли б цель всех по-мыш - ле - ний бы - ла - лю - бить и жить лишь в Нём! Мой
вновь. Ка - ко - е счас - ти - е без ме - ры, ког - да от Гос-по - да лю - бовь во-
ю. В Е-го скор - бях мо - ё спа - сень - е, в Е - го люб - ви я ра - дость пью. По-
рать. И у крес - та ду-шой сми - рен - ной рук Божь-их ра - ны со - зер - цать; на

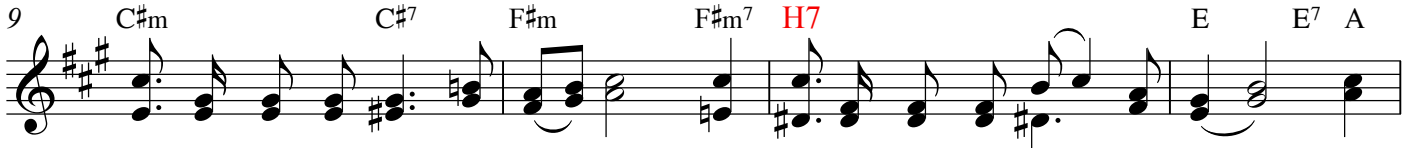

дух боль-ной гре-хом был свя зан. Е - го Ты ис - це - лил на - век. Гос-
льёт - ся в ду- шу, свет яв - ля - я, жи - ви-тель-ной с не-бес вол- ной! Да -
то - ки си - лы жи - вот- вор - ной про - шу, Гос-подь в ме-ня из- лить, чтоб
тех ру - ках чер-той кро - ва - вой мо - ё Он и - мя за - пи - сал; и

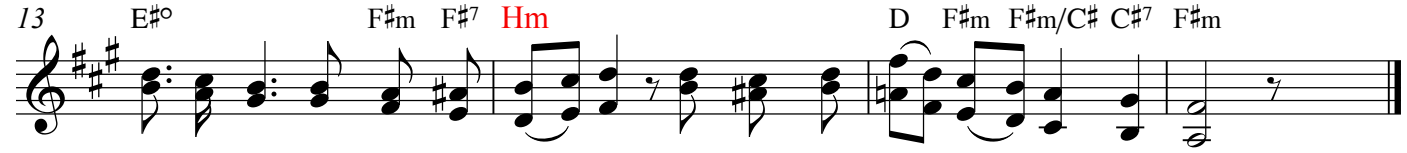

подь, я всем Те - бе о - бя - зан, как вновь рож - дён ный_ че - ло - век!
ёт по-кой мне кровь свя - та - я, смы - ва - я грех ве - ли - кий мой.
мне ду-шо - ю об - нов - лён - ной Ии - су - су с ра- дость-ю слу жить!
в не-бе-сах От - чиз - ны слав-ной о - би - тель веч- ну - ю мне дал.