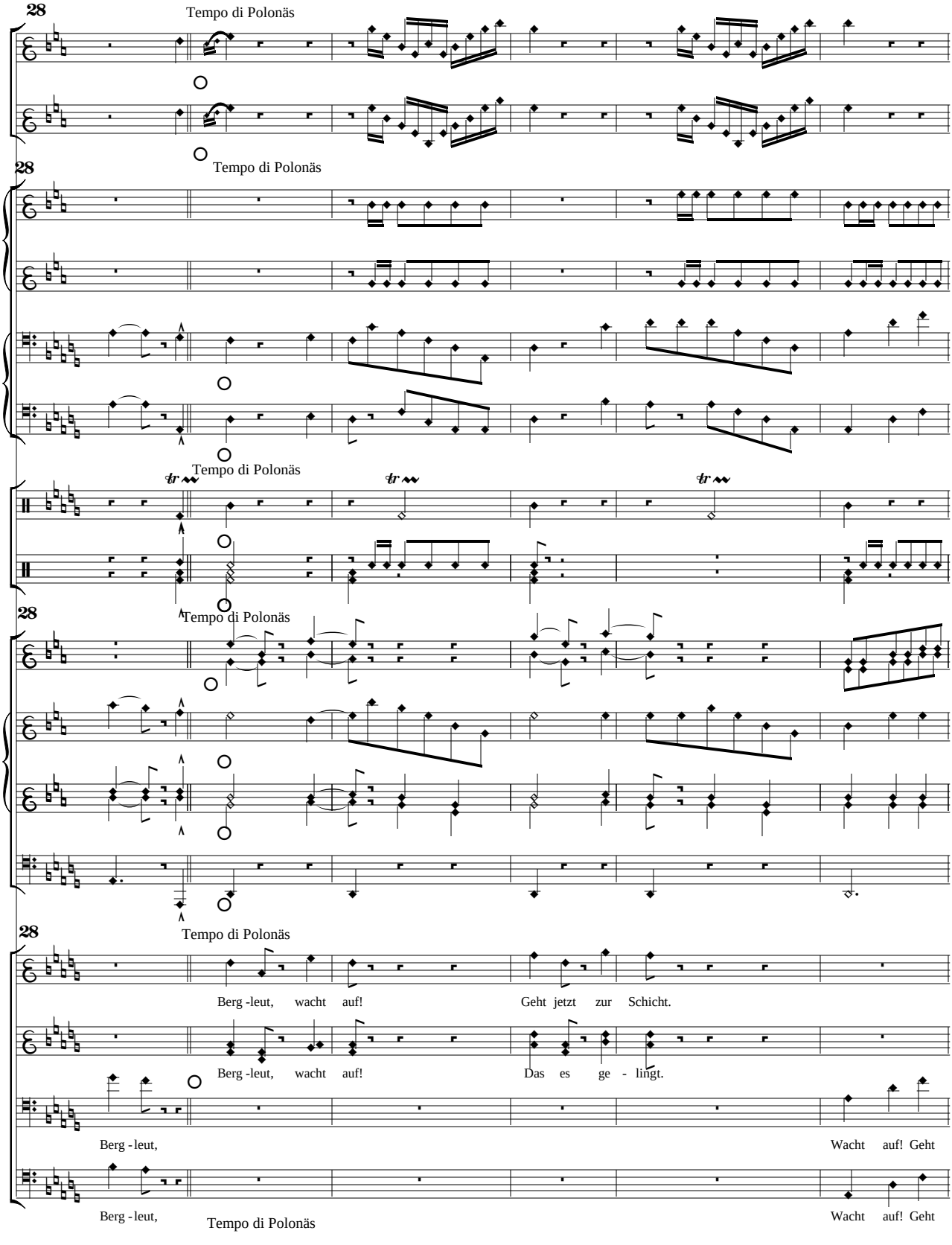
28
Tempo di Polonäs
Berg -leut, wacht auf! Geht jetzt zur Schicht.
Berg -leut, wacht auf! Das es ge - lingt.
Berg - leut, Wacht auf! Geht
Berg - leut, Wacht auf! Geht