Mit der Sommerhitze ist es nun vorbei

Вот и снова лето жаркое ушло

L. Mezhokhina
Übersetzt: B. Hipke

L. Klochkova

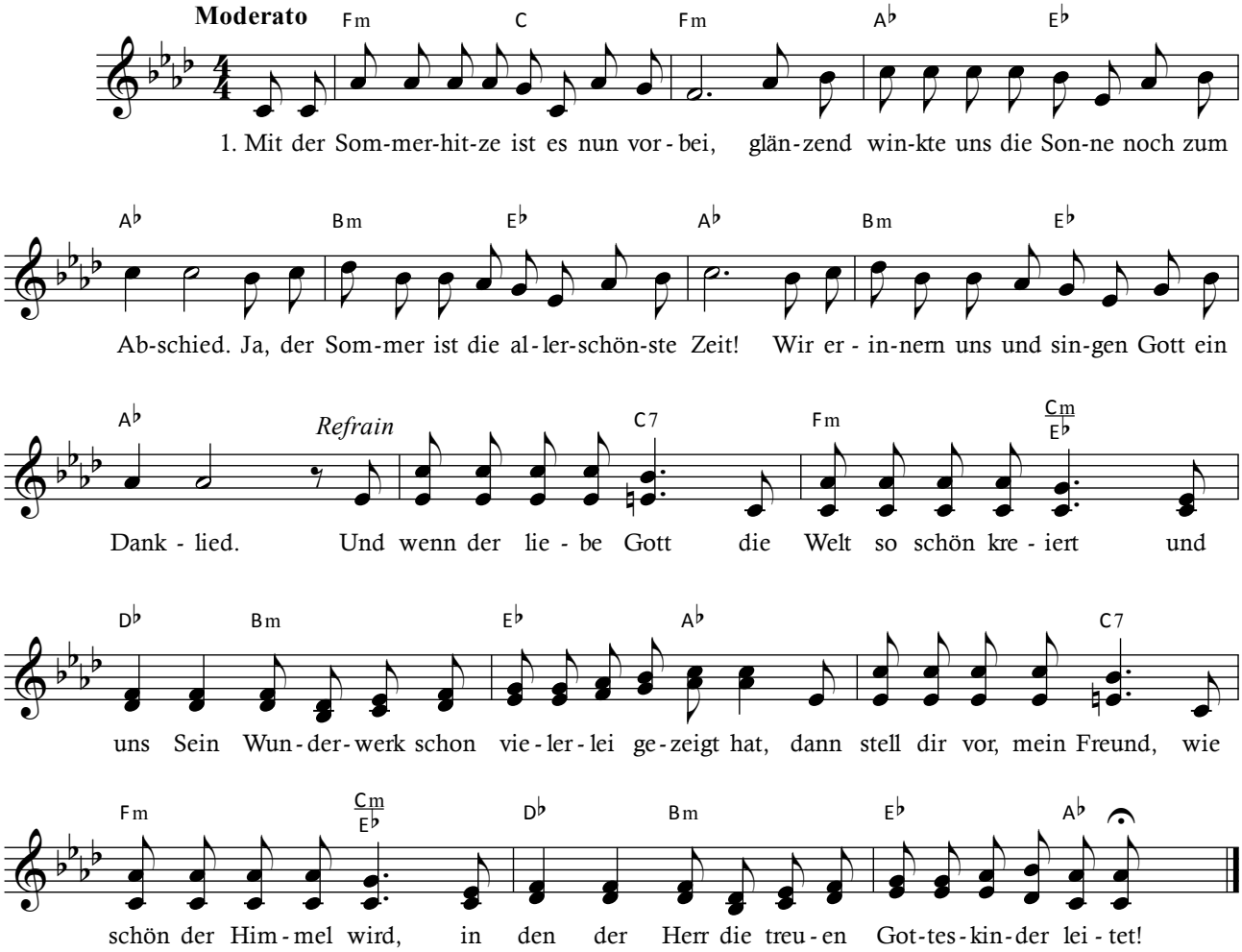

2. Auf der weiten, luftig freien Himmelsau
lobten Lerchen unsern Gott in höchsten Tönen.
Durch die Sommerluft im stillen Morgengraun
ließ die Nachtigall im Wald ihr Solo hören.

3. Wir erinnern uns ans Sternenmosaik,
an den Mond, der leuchtend auf die Erde schaute,
an die Sonne, die rot glühend aufwärts stieg…
Gottes Schöpfung bringt uns einfach nur zum Staunen!

4. Schüchtern blinzelte der Tau die Sonne an,
überzeugend rollten Wellen in die Brandung.
Das hat Gott so genial für uns gemacht!
Dafür möchten wir Ihm heute herzlich danken.