God with Us

С нами Бог

Words and Music by
Lloyd Larson

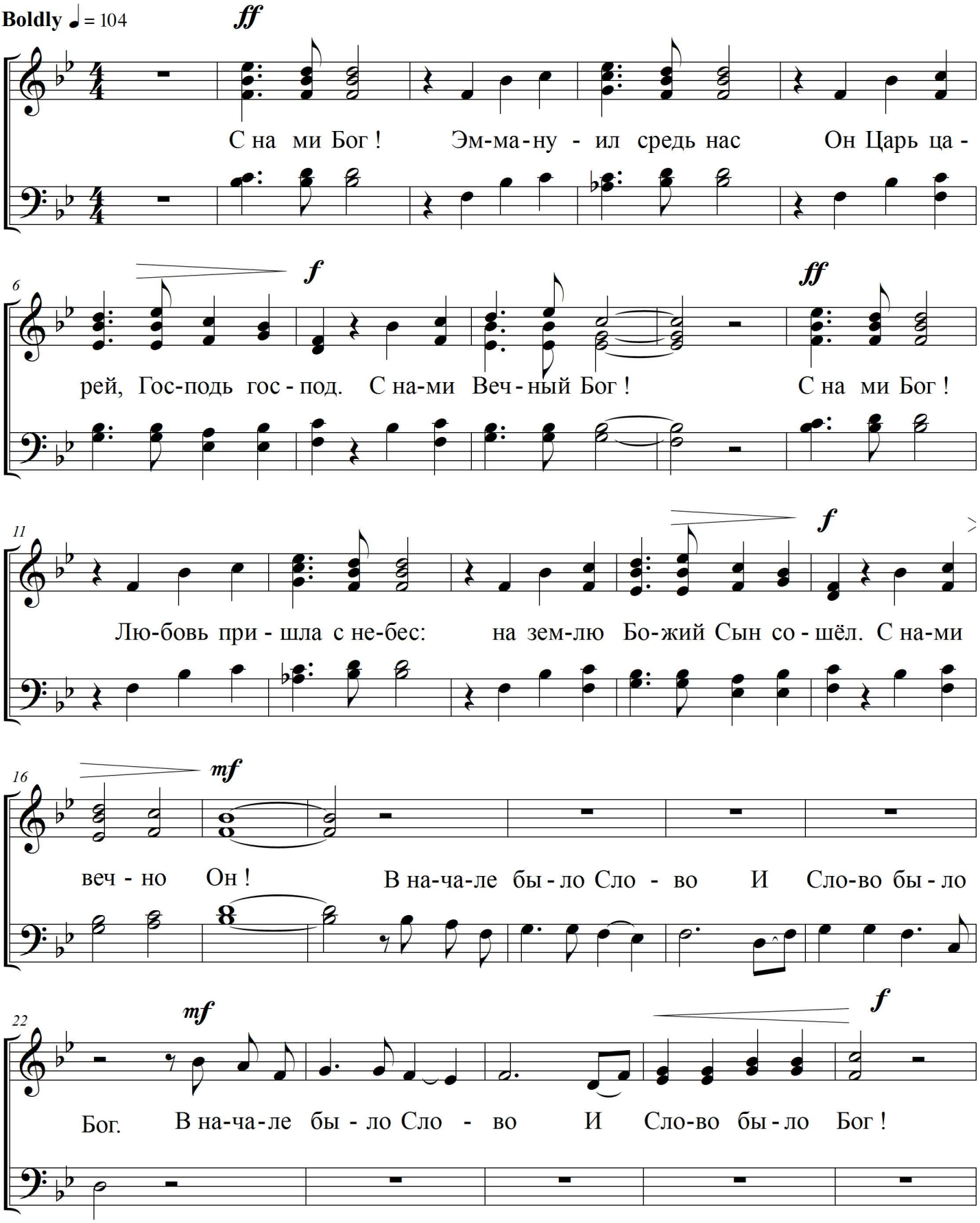

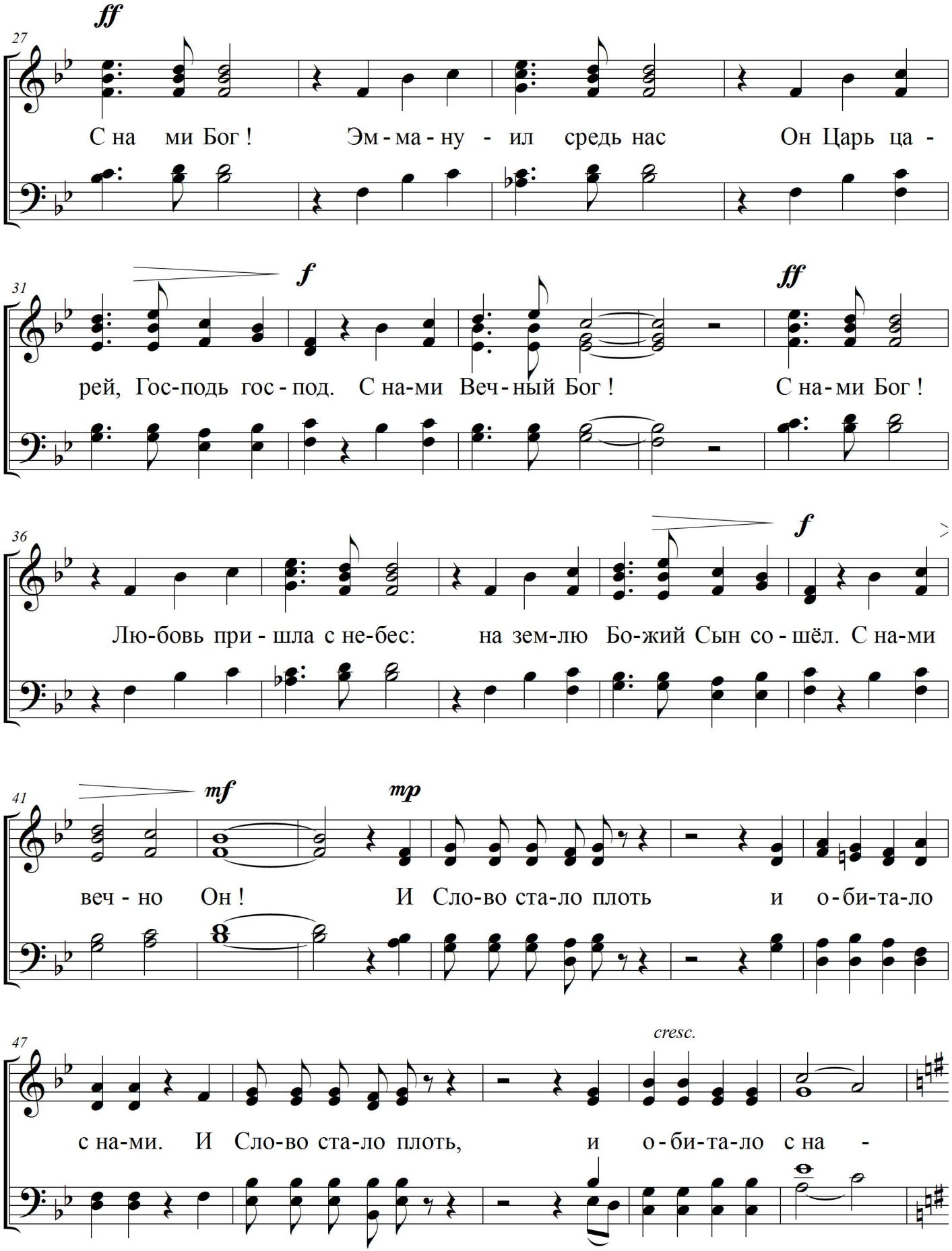
ff
27
С на ми Бог ! Эм - ма - ну - ил средь нас Он Царь ца -
f
ff
31
рей, Гос-подь гос - под. С на-ми Веч - ный Бог ! С на - ми Бог !
f
36
Лю-бовь при - шла с не-бес: на зем-лю Бо-жий Сын со - шёл. С на-ми
mf
mp
41
веч - но Он ! И Сло-во ста-ло плоть и о - би-та-ло
cresc.
47
с на-ми. И Сло-во ста-ло плоть, и о - би-та-ло с на -

52

mf

ми. И мы ви-де-ли сла-ву, и мы ви-де-ли сла-ву, как Е-

56

mf

dim. *e poco rit.* *mp* *a tempo*

ди-но-ро-дно-го Сы-на от От ца. С на-ми Веч-ный Бог!

61

f

2

С на-ми Бог! Эм-ма-ну-ил средь нас:

67

Он Царь ца-рей, Гос-подь гос-под. С на-ми

70

cresc. *poco a poco* *molto rit.* *ff*

Бог во ве-ки ве-ков!