Я счастлив, что мы встретились

1.0

Trumpet in B♭
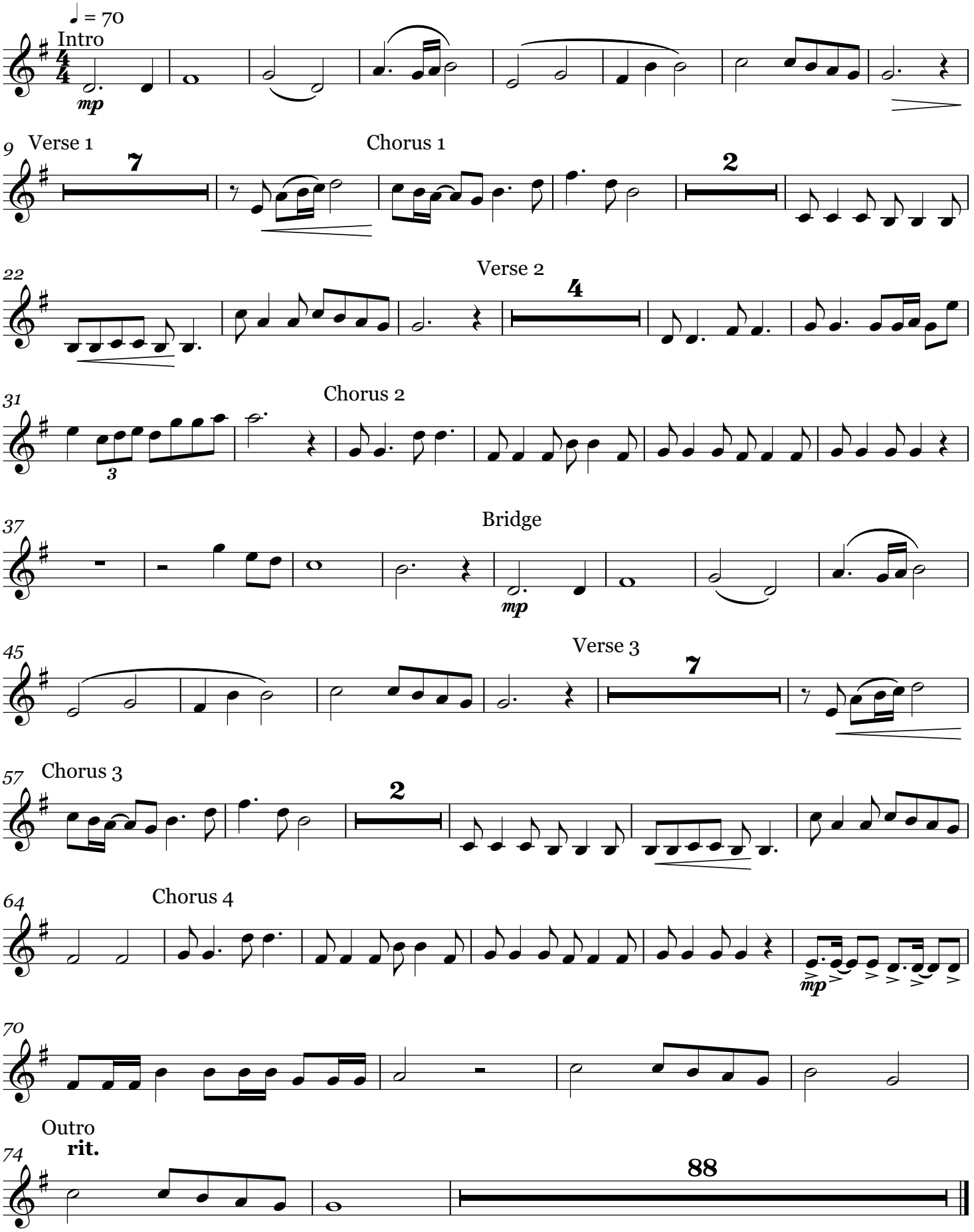
A. V.