Приди к Иисусу, мой друг

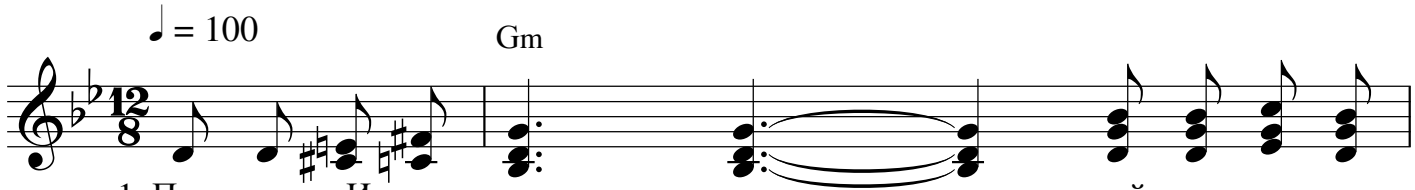

1. При - ди к И - и - су - су, мой друг, по - ско -
2. По - ду - май над жиз - нью сво - е - ю, о
3. Се - го - дня ты мо - жешь стать дру - гом Хри -
4. О - ставь же гре - хов - ну - - ю жизнь на - всег -

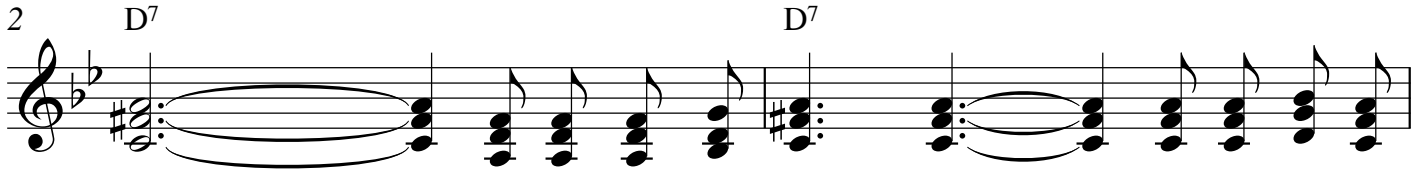

рей, Не стой у от - кры - тых се - го - дня две-
друг, Те - бя ведь так му - чит гре-хов-ный не-
ста И сла - вы ве - нец в Нём у-зреть на-всег
да, На-чни жить с Ии - су - сом, и толь - ко тог-

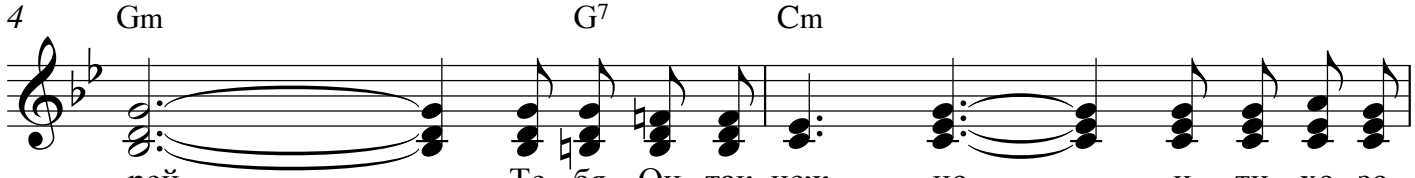

рей. Те - бя Он так неж - но и ти - хо зо-
дуг. А сча-стье так дол - го ты в ми-ре ис-
да, Во све - те не - бес - ном пред Бо - гом хо-
да Ты сча-стье най дёшь и для серд-ца по-

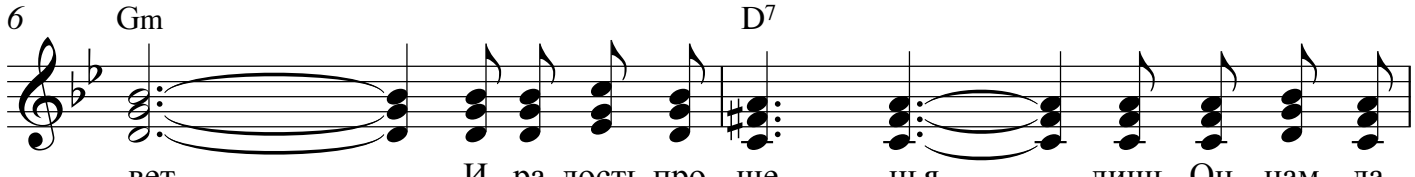

вет, И ра-дость про - ще - нья лишь Он нам да-
кал И в по - ис - ках труд - ных бес - след - но про
дить И Бо-жьей лю - бо - вью всех ближ-них лю-
кой, И бу - дет Спа - си - тель всег - да жить с то

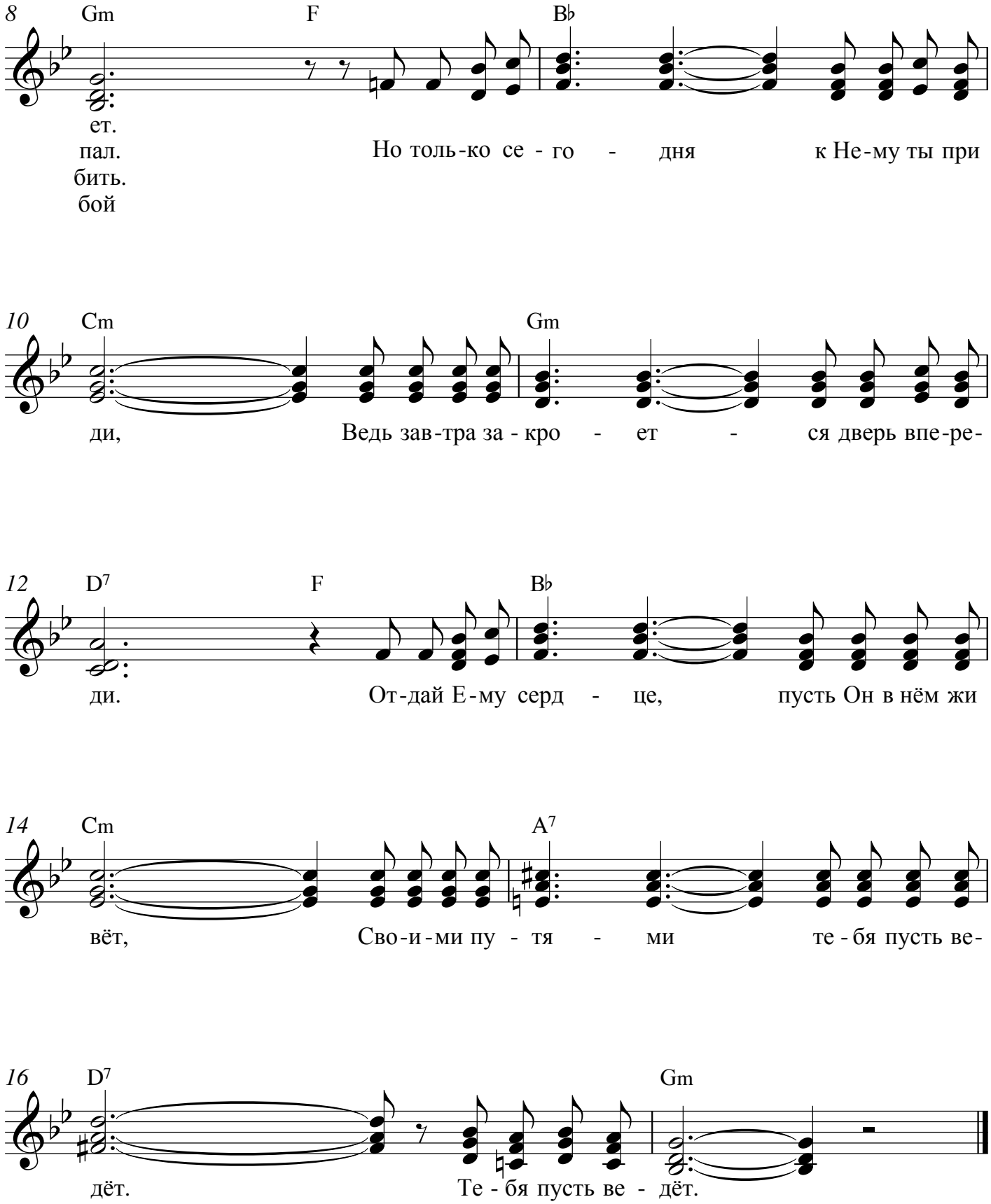
8
Gm
F
B♭
ет.
пал.
бить.
бой
Но толь-ко се - го - дня к Не-му ты при
10
Cm
Gm
ди,
Ведь зав-тра за - кро - ет - ся дверь впе-ре-
12
D7
F
B♭
ди.
От-дай Е-му серд - це, пусть Он в нём жи
14
Cm
A7
вёт,
Сво-и-ми пу - тя - ми те - бя пусть ве-
16
D7
Gm
дёт.
Те - бя пусть ве - дёт.