Балалайки
Басы и
Контрабасы
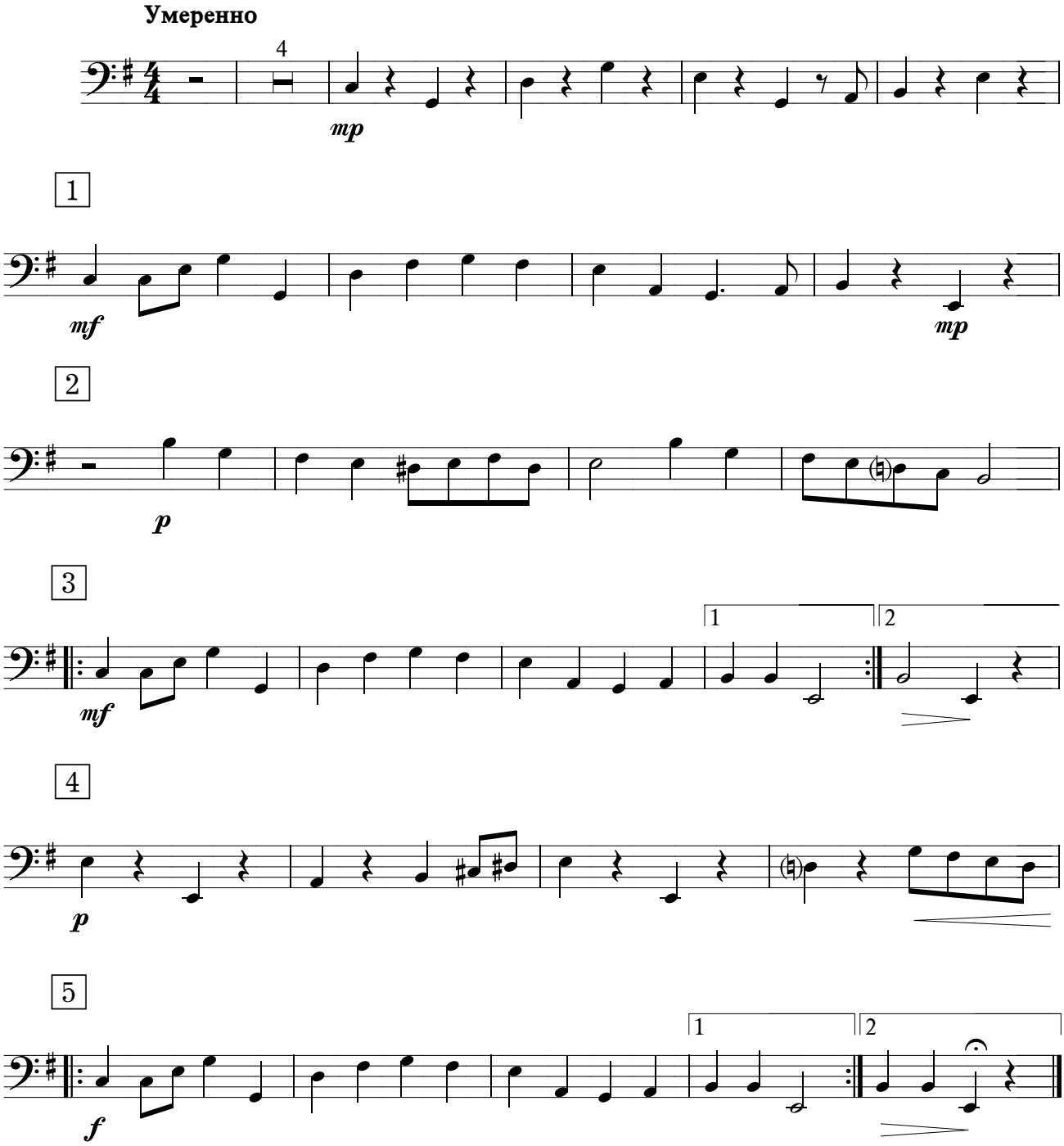
НЕ В СЛОВАХ МОЛИТВЕННЫХ РЕЧЕЙ