298. Мама, твой образ милый.

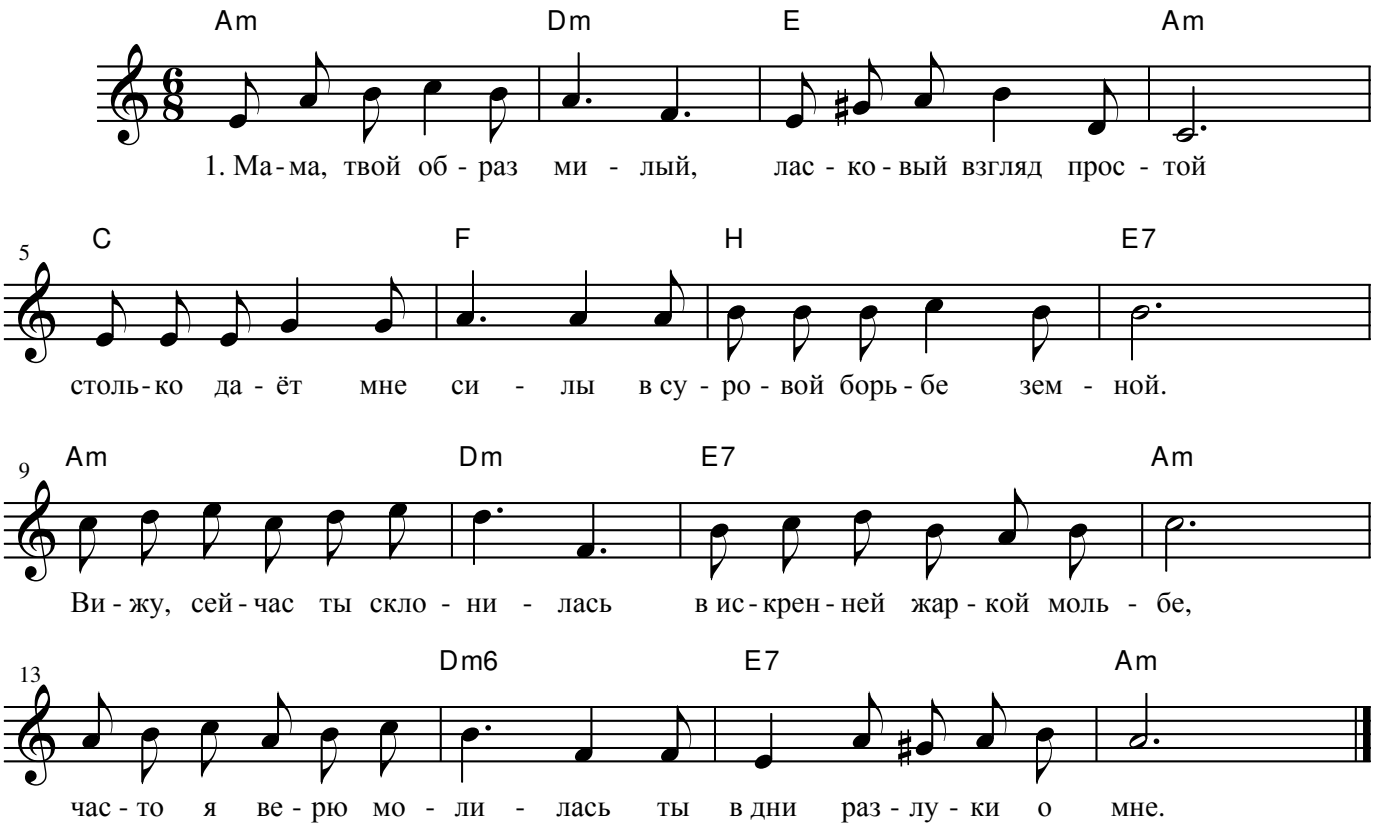

1. Мама, твой образ милый,
Ласковый взгляд простой
Столько даёт мне силы
В суровой борьбе земной
Вижу, сейчас ты склонилась
В искренней жаркой мольбе,
Часто я верю, молилась
Ты в дни разлуки о мне.

2. Я лишь теперь душою,
Сердцем своим сознал,
Сколько тебе порою
Горя я причинял.
Силу твоих молений
Чувствую здесь вдали
Просятся в эти мгновенья
Мысли к тебе мои.

3. Мне же, хотя я взрослый,
Мир без тебя чужой.
Льются и льются слёзы
Стих орошая собой.
К тебе, в заветные дали
Мысль меня хочет нести,
За горести все и печали
Слёзно молю, прости.