Крізь віки давні сиві
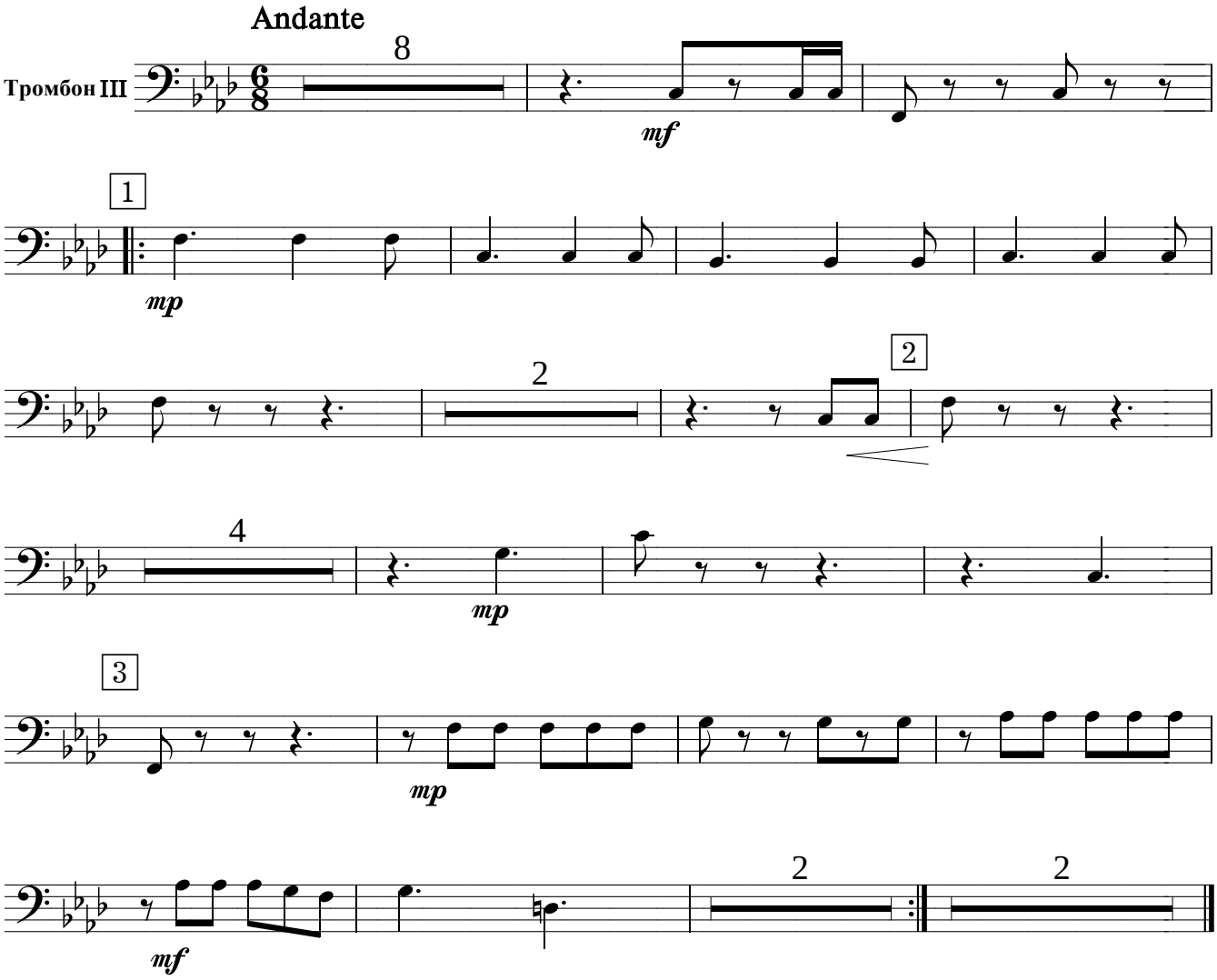
Из далёкой пустыни