Балалайки
Басы и Контрабасы
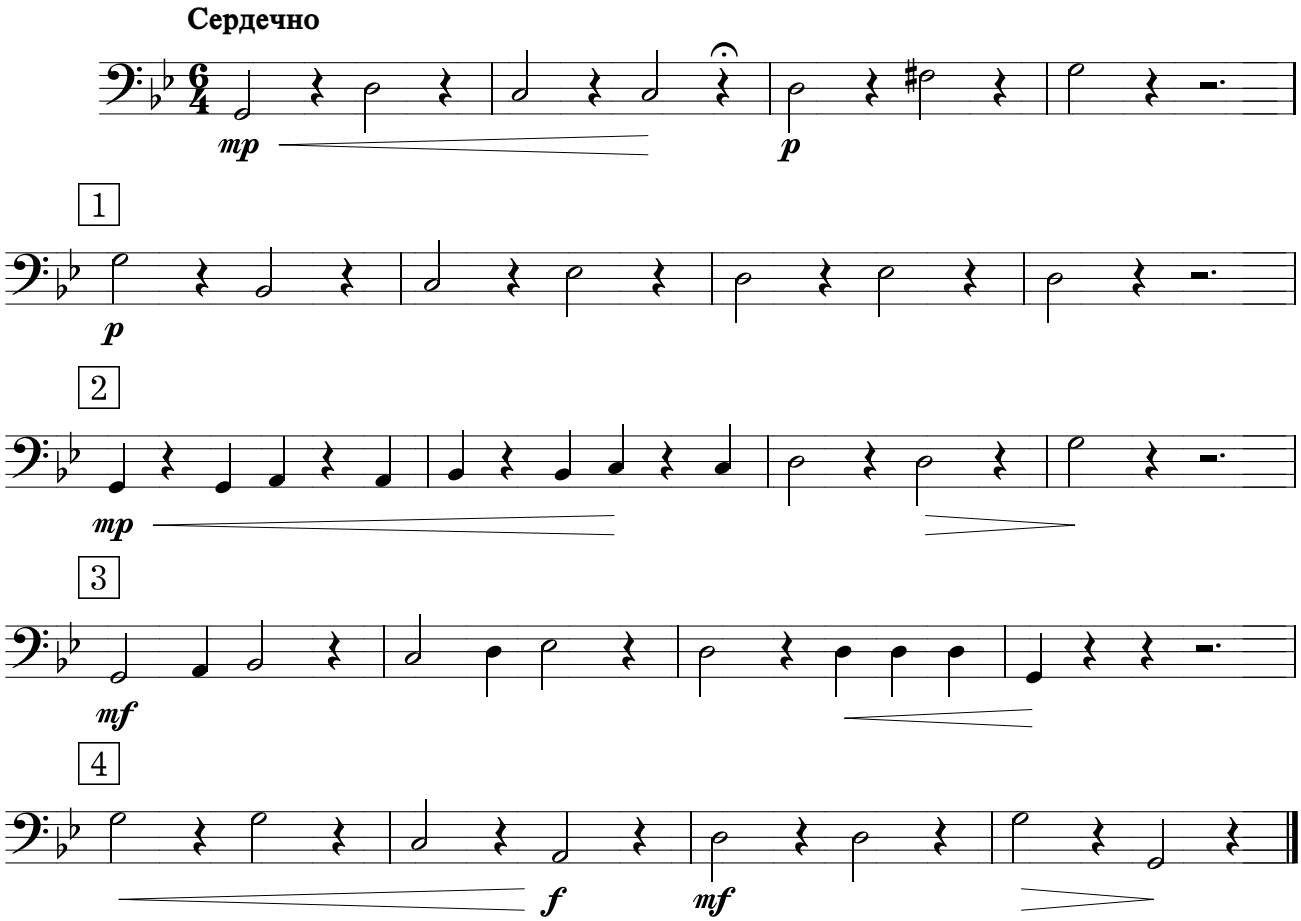
ЕСЛИ ДУША ИСТОМИТСЯ В СТРАДАНЬЯХ