Господь, Тебя благодарю.
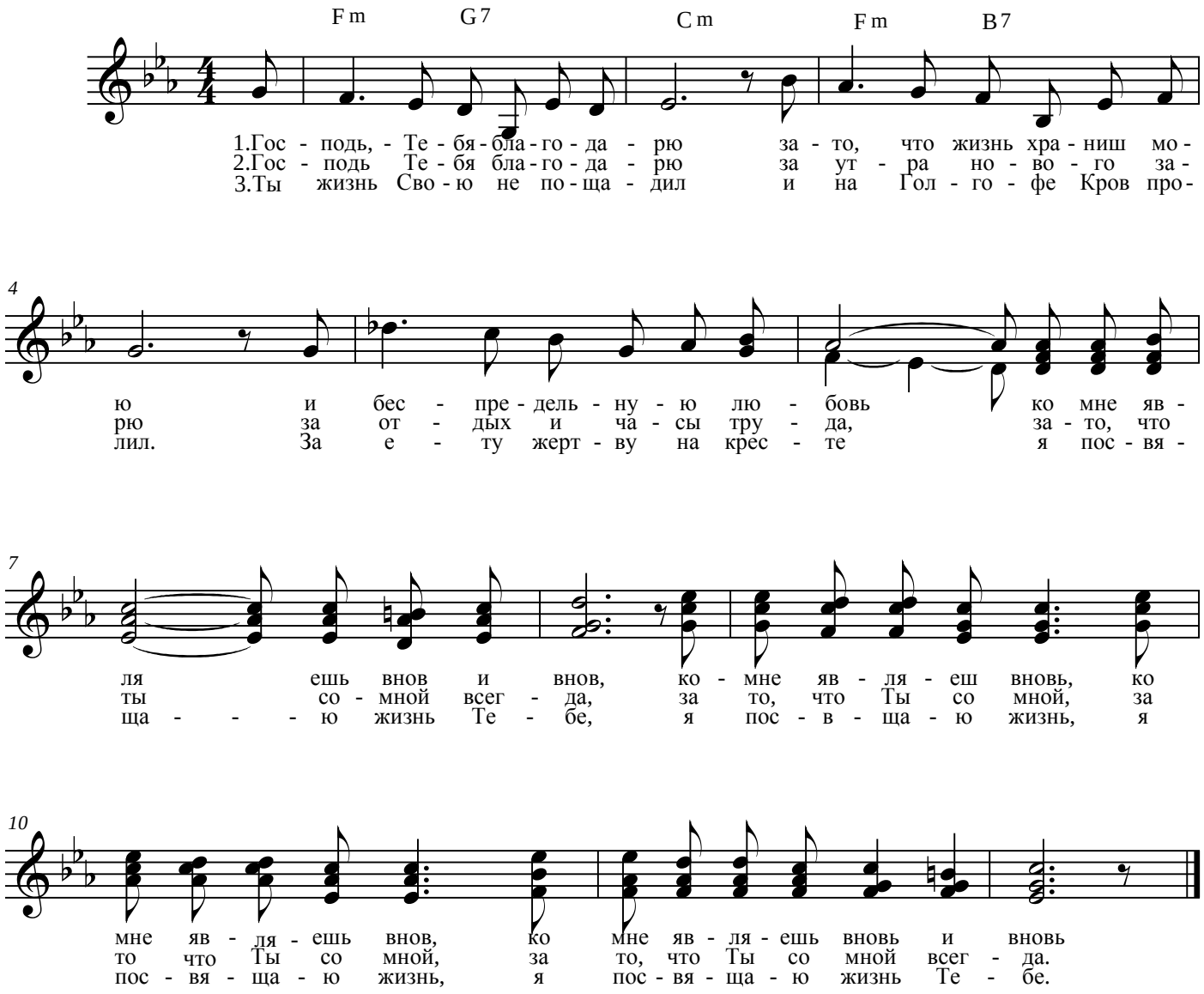
сл.А. Иордан **муз. Л. Клочкова**