

ГОСПОДИ, РАНО УСЛЫШЬ ГОЛОС МОЙ

Ммм... Господи, рано услышь голос мой. Рано предстану

пред Тобо-ю и буду о-жидать. Я буду ожидать, милости от Господа.

И-бо Ты мой Бог Бог не любящий,
И-бо Ты мой Бог Бог не любящий,

без-за-ко-ни-я (без-за-ко-ни-я). У Те - бя Господи не водворится

злой и не-че-сти-вы-е не пре-бу-дут пред о-ча-ми Тво - и - ми.

Жен. хор:
А я по множеству ми - ло-сти Тво-ей во-йду в дом Твой покло-

А я по множеству ми - ло-сти Тво-ей во-йду в дом Твой покло-

нюсь Свя-то-му и-ме-ни Тво-е-му, Свя-то-му и-ме-ни Тво-е-му.

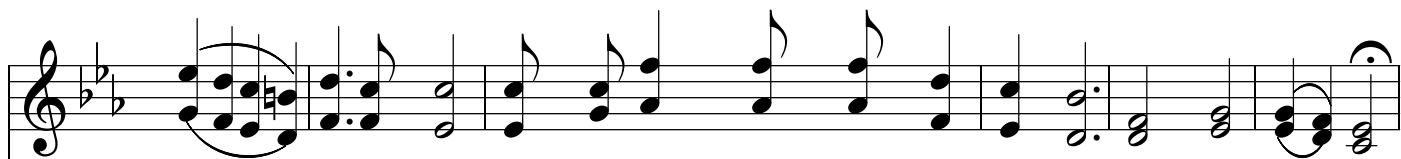

Гос - по - ди, Те - бя жа - ждет ду - ша мо - я. Ду - ша мо - я.

Соло: Тенор

Од-но-го прошу я у Господа, чтобы пребывать мне у ног Христа.

Хор 1 раз м.м. 2 раз слова pp

И всю жизнь мою я хочу Господь, красоту Твою созерцать душой.

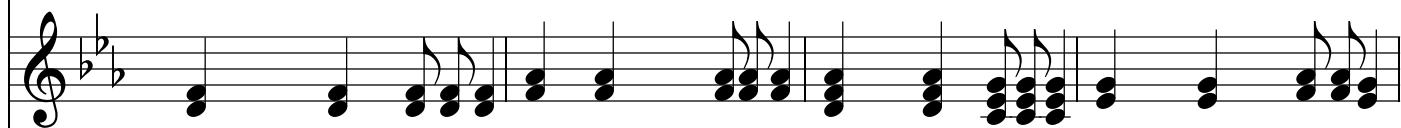

С каждым днём меня приближай к Себе, чтоб не для себя, жил я для Тебя.

Придите, поклонимся и припадём, преклоним колени пред Господом.

Падём пред лицом Бога нашего, Падём пред Богом нашим и по-
Падём пред Гос - по-

кло-ним-ся. Он и-зо-льёт на нас Свой Дух и нас бла-го-сло-вит. Он
ДОМ.

нас бла - го - сло - вит. А - - - минь.
