БЛАГОСЛОВИ, ДУШЕ МОЯ
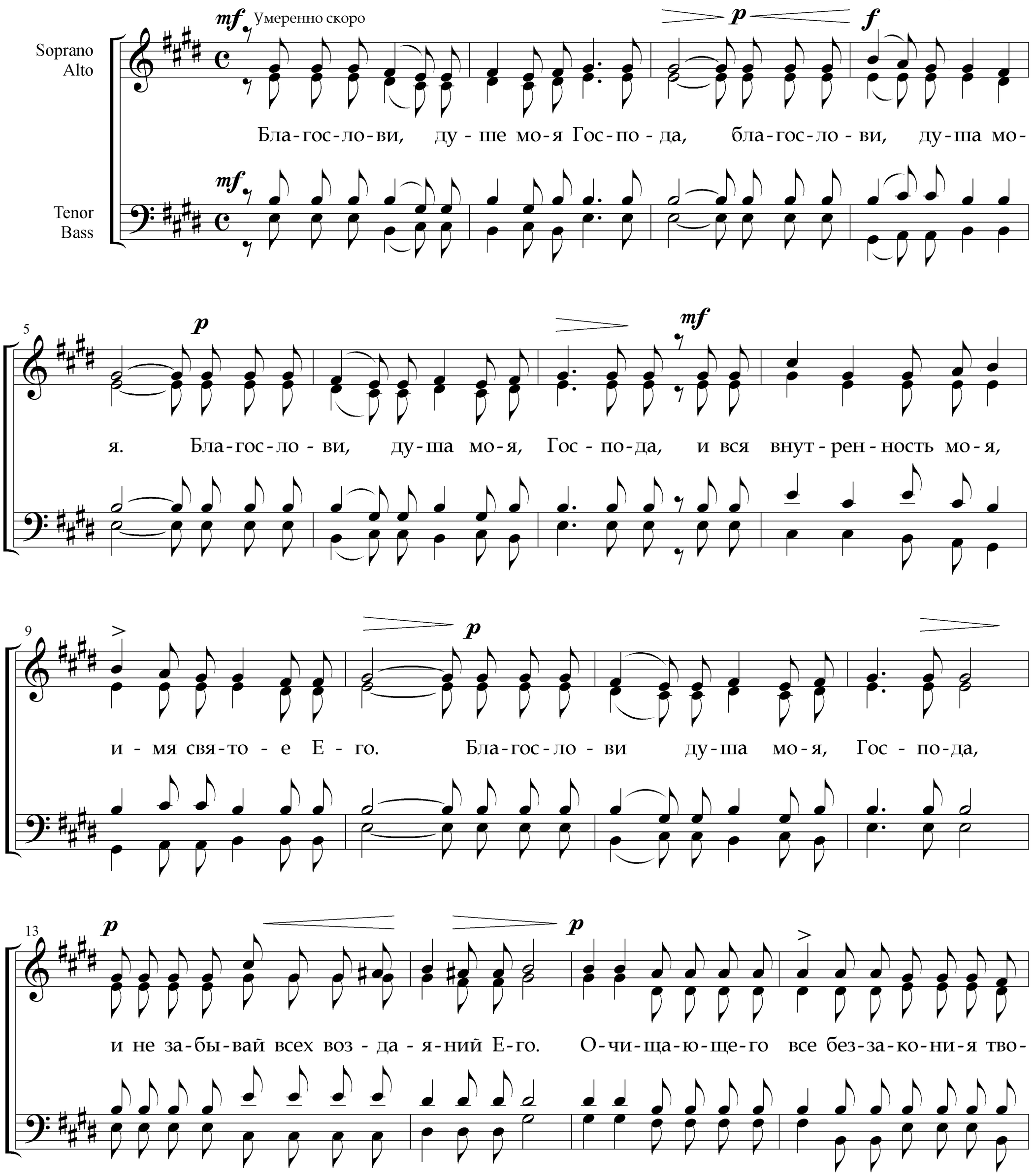
М.М. Ипполитова-Иванова
Из его литургии № 2