Uns ist ein Kindlein heut geborn

Chorale (BWV 414)

Johann Seb. Bach
(1685-1750)

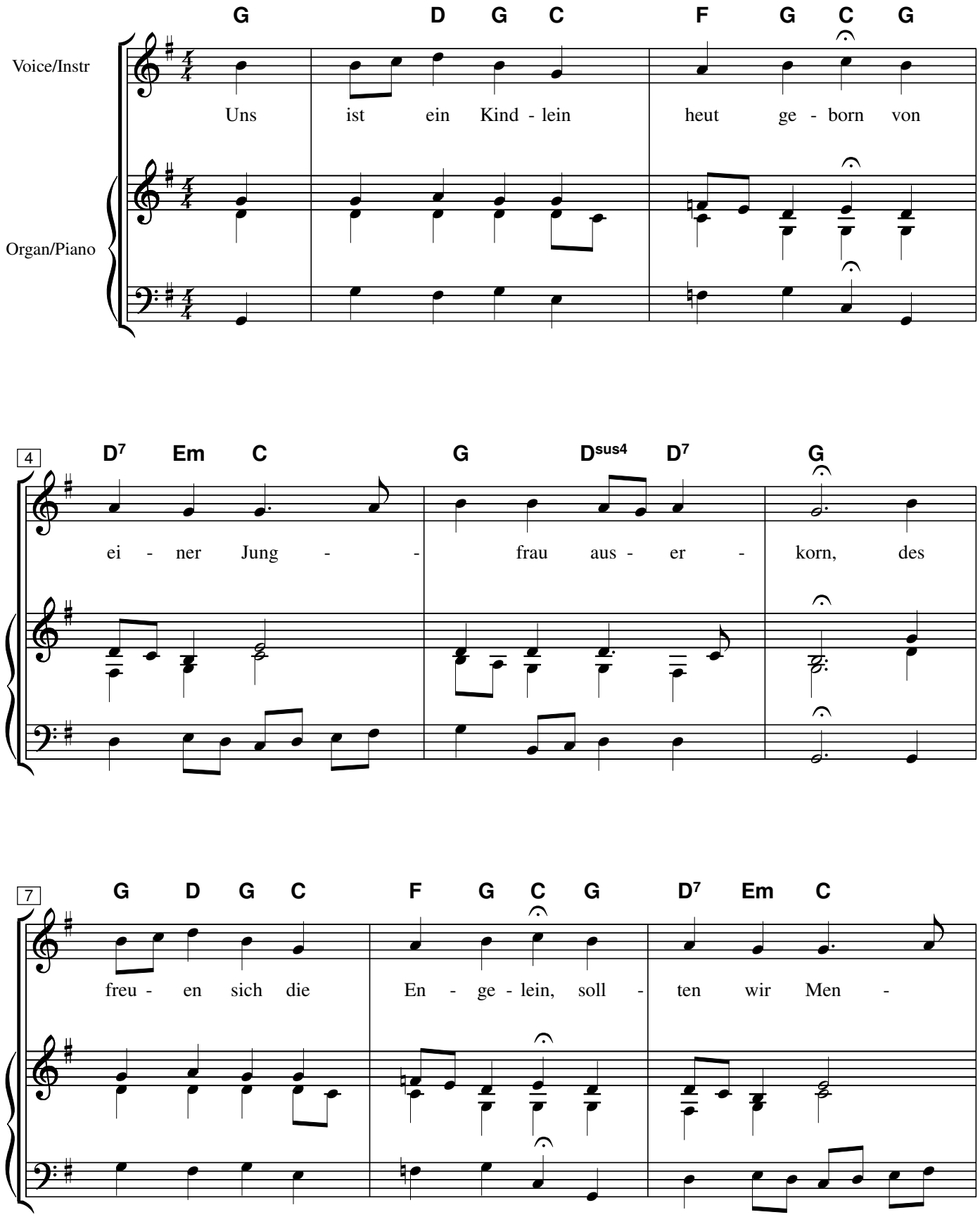

© 2012 www.janwolters.nl

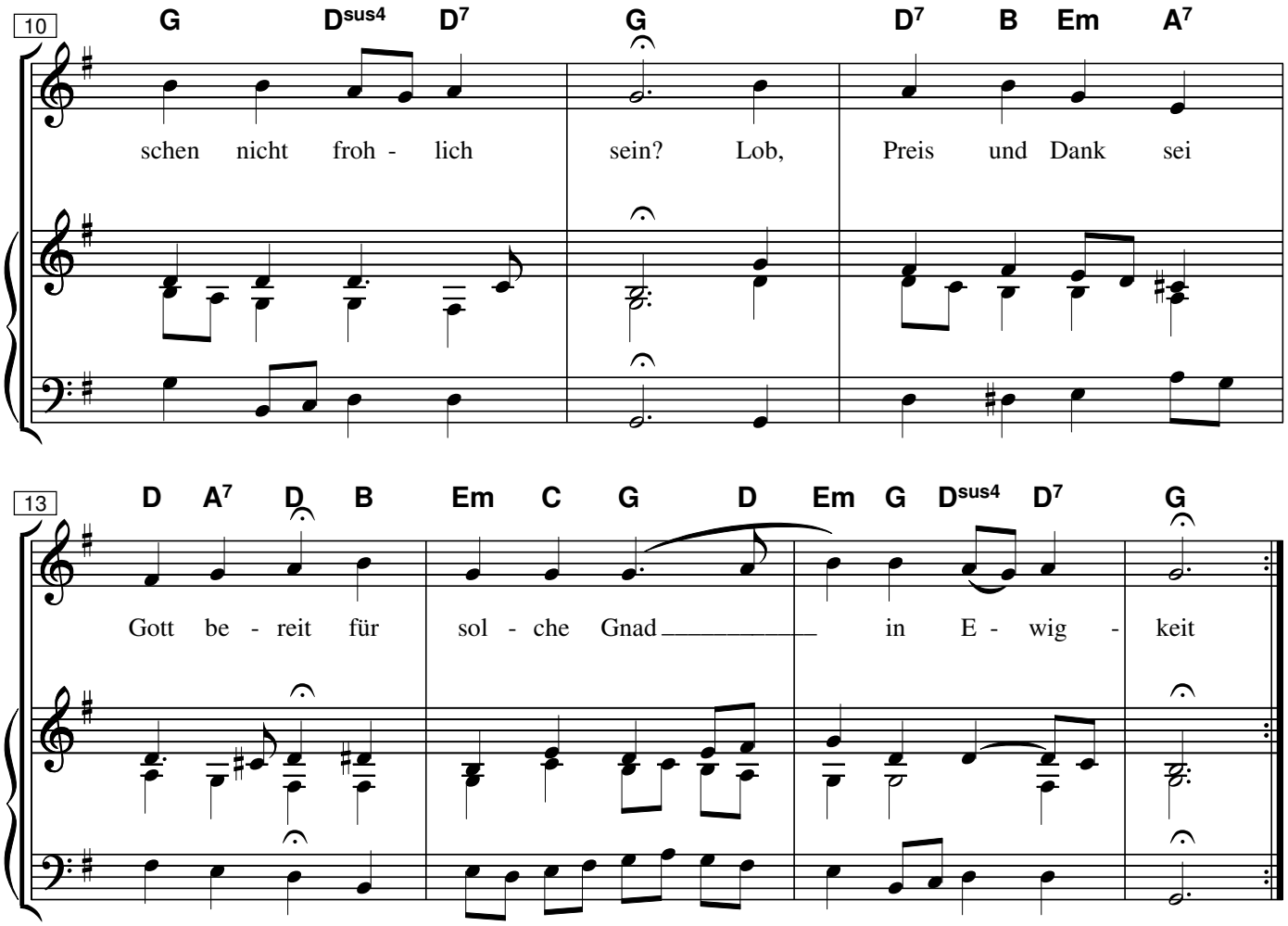

Uns ist ein Kindlein heut' gebor'n
von einer Jungfrau auserkor'n.
Des freuen sich die Engelein.
Sollten wir Menschen nicht fröhlich sein?
Lob, Preis und Dank sei Gott bereit't
für solche Gnad' in Ewigkeit!

Er hat erlöset uns vom Tod
und wieder bracht zu Gnad bei Gott;
er nahm auf sich all unsre Schuld,
erwarb uns wieder des Vaters Huld.
Lob, Preis und Dank sei Gott
bereit't für solche Gnad in Ewigkeit!

Drum preiset dieses Kindelein
Mit allen heil'gen Engelein,
das freundlich aus den Windelein
uns lachet an im Krippelein!
Lob, Preis und Dank sei Gott
bereit't für solche Gnad in Ewigkeit!

© 2012 www.janwolters.nl