Ihr Hirten Erwacht

Weihnachtslied

Trad.

arr Jan Wolters

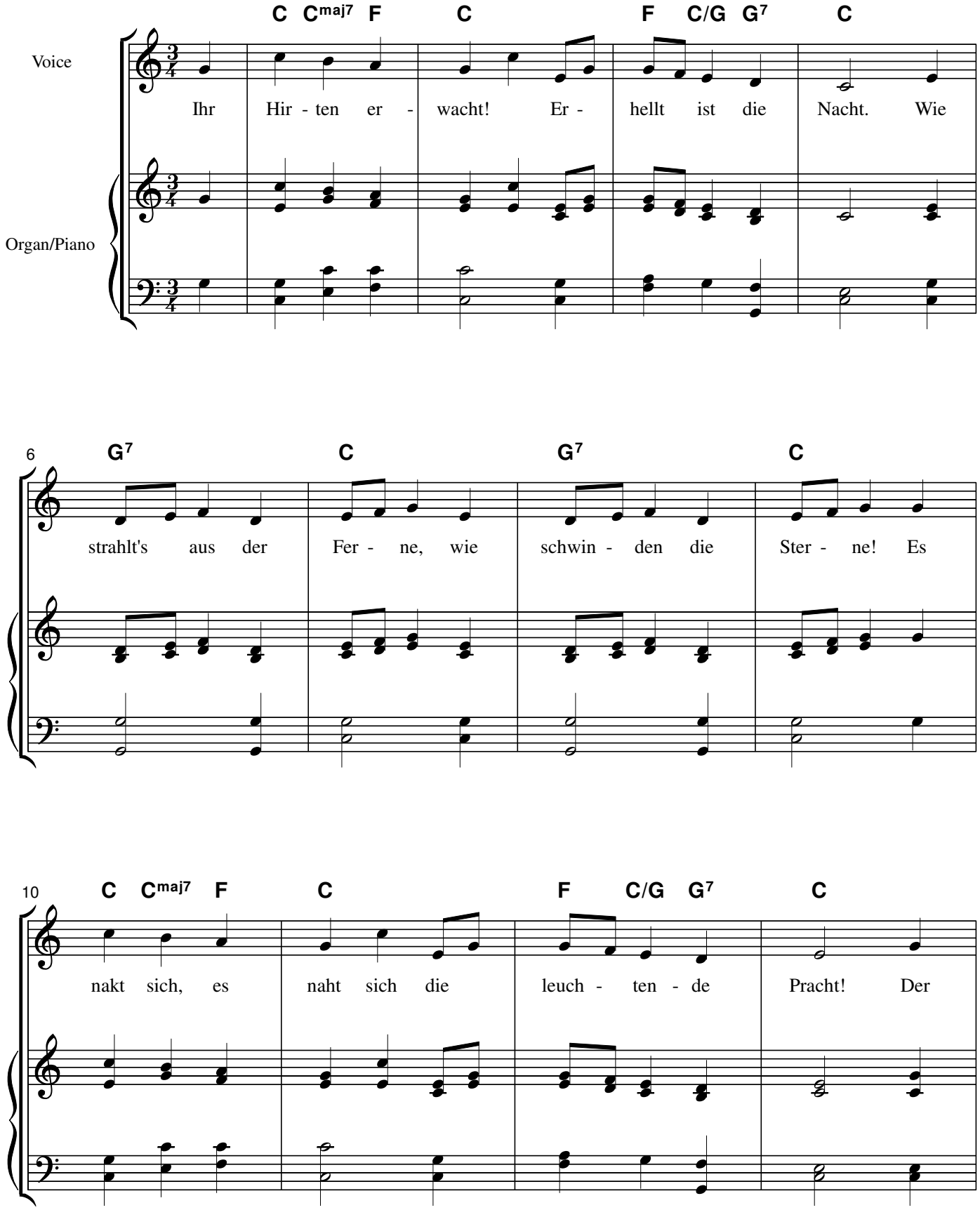

© 2011 www.janwolters.nl

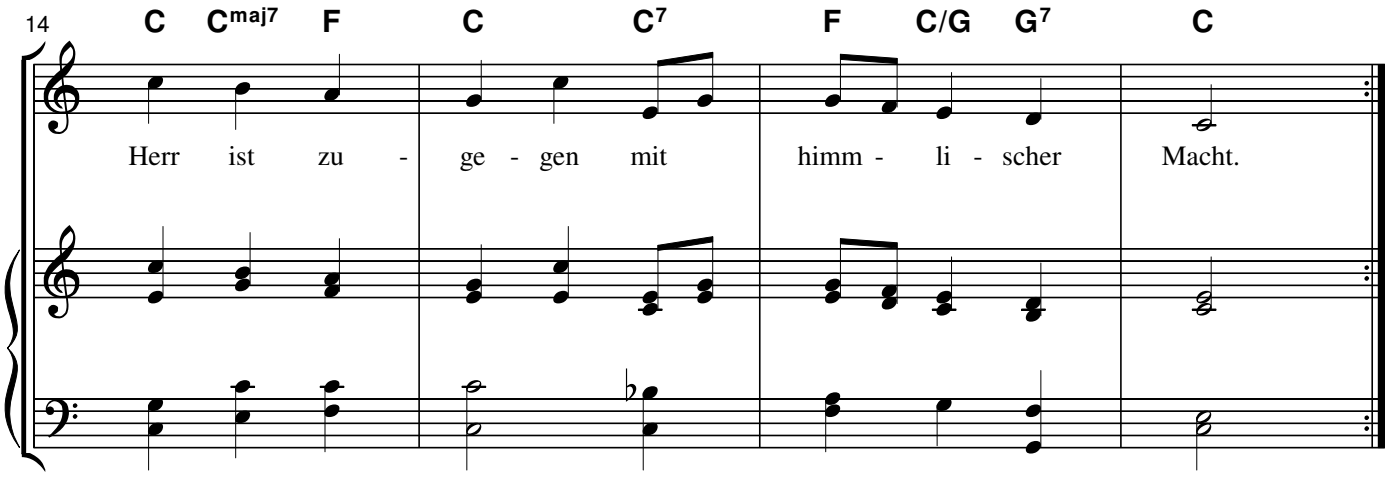

"O fürchtet euch nicht vor göttlichem Licht!"
So tröstet in Freude auf Bethlehems Weide
ein Engel des Herrn die Hirten im Feld,
ein Bote des Friedens der sündigen Welt.

Nicht länger verweilt, nach Bethlehem eilt!
Da liegt im Stalle das Heil für euch alle,
ein Kindlein geboren in Armut und Not,
um siegreich zu wenden die Sünd' und den Tod.

Die Hirten geschwind hineilen zum Kind,
froh singen die Chöre der himmlischen Heere.
Im Stalle die Hirten dem Kinde sich nah'n,
erkennen die Gottheit und beten es an.

© 2011 www.janwolters.nl