Der Christbaum ist der schönste Baum

Weihnachtslied

Trad.

arr: Jan Wolters

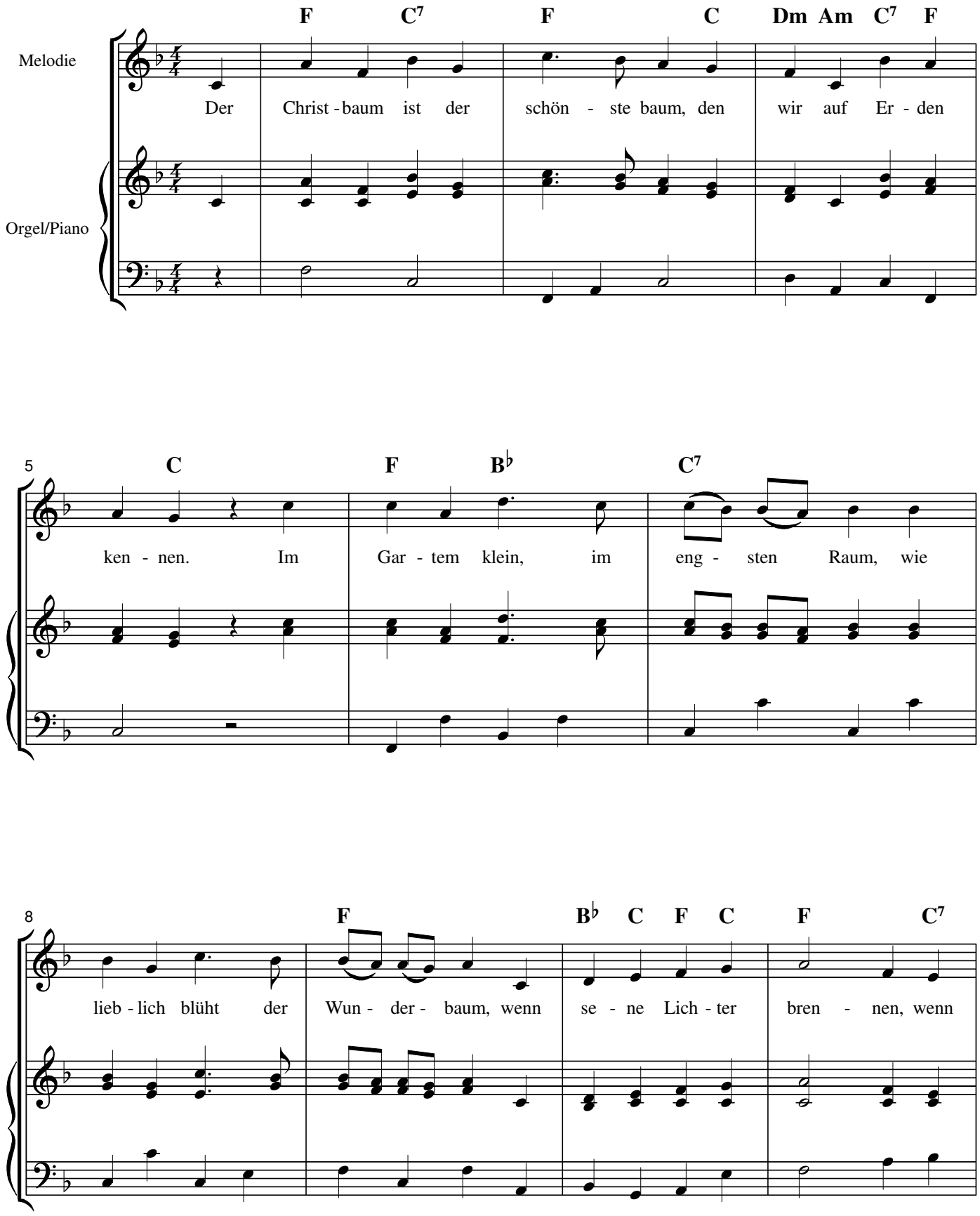

© 2012 www.janwolters.nl

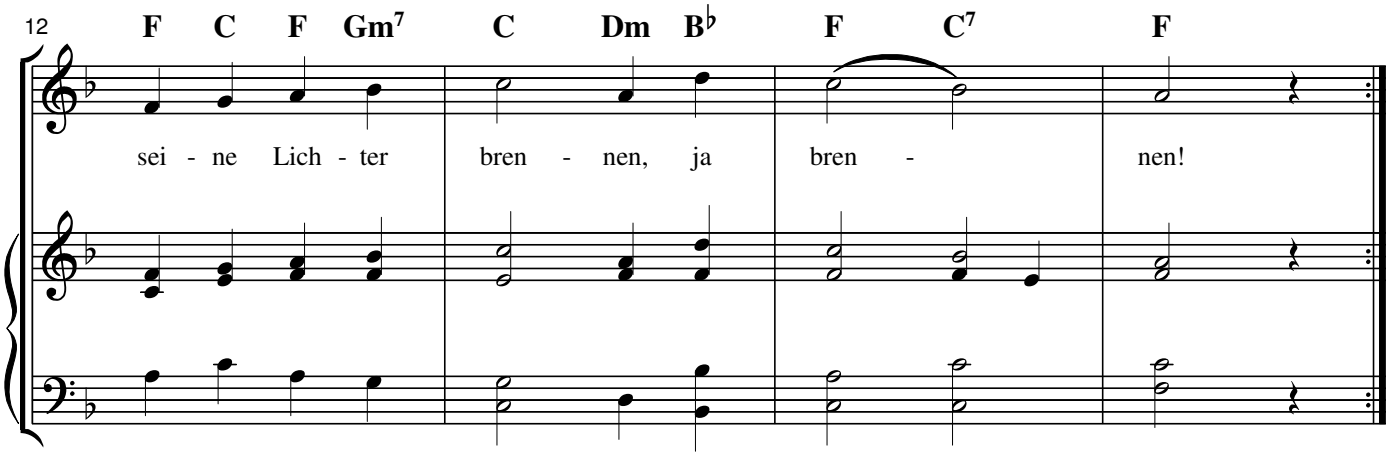

Denn sieh in dieser Wundernacht,
ist einst der Herr geboren,
der Heiland, der uns selig macht,
hätt' er den Himmel nicht gebracht,
wär alle Welt verloren,
wär alle Welt verloren, verloren.

© 2012 www.janwolters.nl