Auf Bethlems stillen Auen

Weihnachtslied / German Carol

Trad.

arr: Jan Wolters

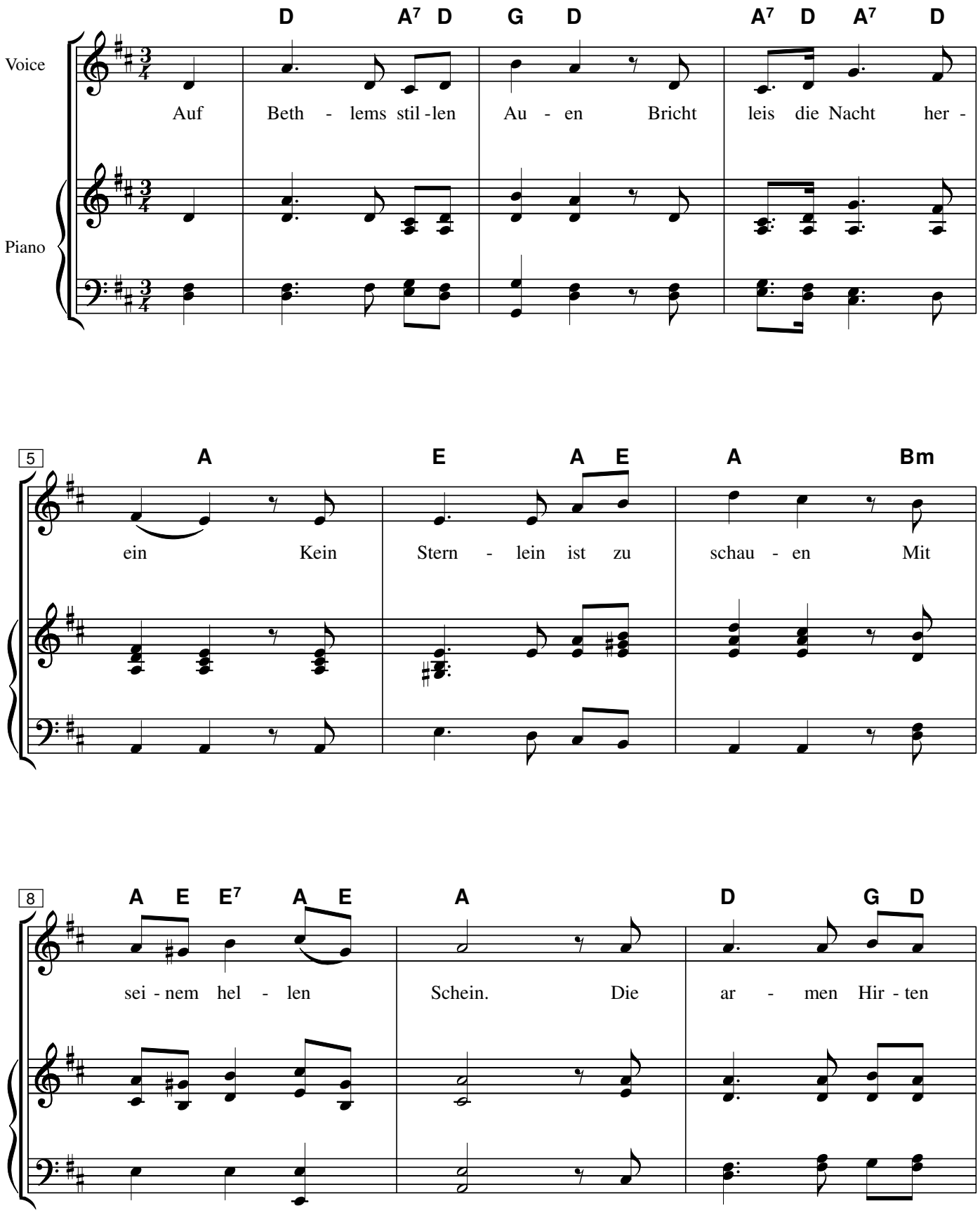

© 2011 www.janwolters.nl

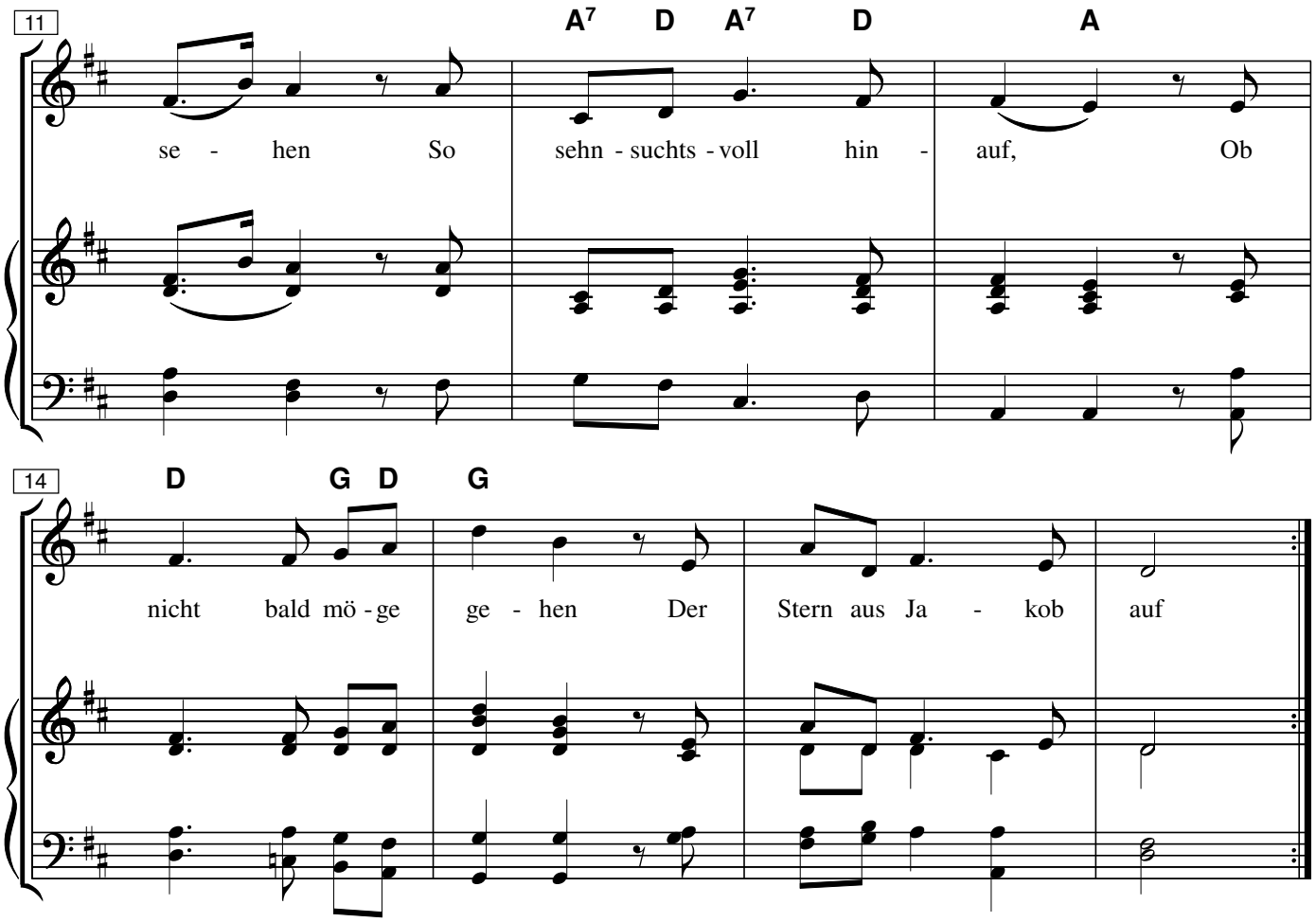

1. Auf Bethlems stillen Auen
Bricht leis die Nacht herein,
Kein Sternlein ist zu schauen
Mit seinem hellen Schein.
Die armen Hirten sehen
So sehnsuchtsvoll hinauf,
Ob nicht bald möge gehen
Der Stern aus Jakob auf.

2. Doch sieh, mit goldnem Strahle
Wird rings erhellt die Nacht!
O sieh, mit einemmale
Welch wunderbare Pracht!
Die Engel Gottes singen
Ein Weihnachtslied so her,
Die frohen Hirten bringen
Dem Kindlein Preis und Ehr

3. Für uns, die wir verloren
Verirrt in Nacht und Sünd,
Für uns ist auch geboren
Das liebe Jesuskind.
Es ist uns Licht und Leben
In dieser dunklen Zeit
Und will uns allen geben
Die ewige Seligkeit.

4. Bald wird er wiederkommen,
Nicht mehr in Niedrigkeit;
Dann werden alle Frommen
Ihn sehn in Herrlichkeit.
Drum Kinder, laßt uns wählen
Den Herrn zu unserm Hort,
Daß keines möchte fehlen
Im Vaterhause dort.

© 2011 www.janwolters.nl