Христос! Для многих Ты людей - легенда

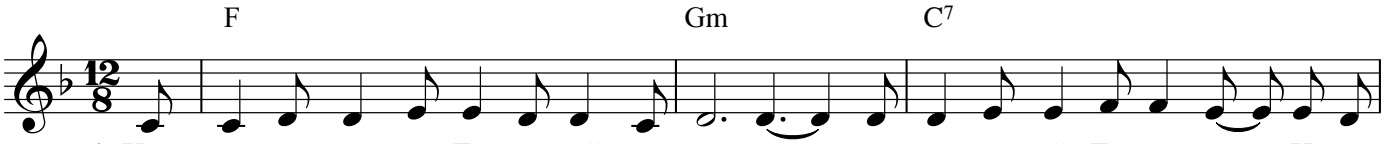

1. Хри- стос, для мно-гих-Ты лю-дей - ле - ген - да, а для мо - ей Ты жиз- ни - И - де-
2. Дер - жать-ся за Те - бя хо - чу я креп- ко, ведь Ты для греш ни ков стал пости-
3. По - рой мне грустно, больно, о - ди - но - ко, ког - да Те - бя не ви - жу впе-ре-

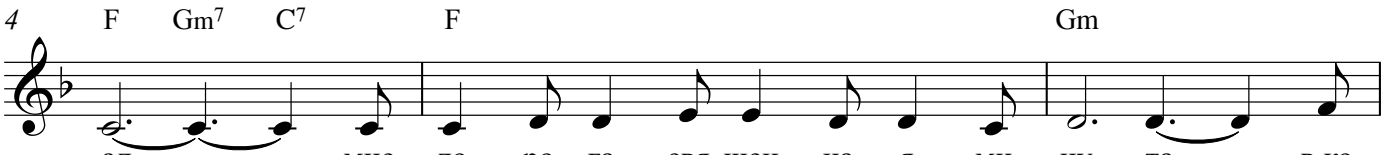

ал, мне до - ро - га свя-щен - на - я ми - ну - та, в ко-
жим, А дья - вол час - то ра - нит в серд - це мет - ко, и
ди, Про - шу, Ии - сус, не у - хо - ди да - лё - ко, Ты

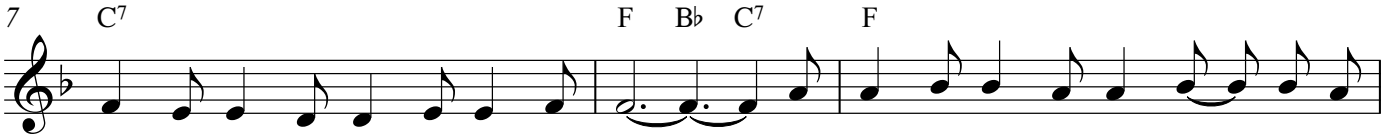

то - рой для ме - ня Ты Дру - гом стал. Ты жизнь мо - я и боль - ше жиз-ни
Ты, Ии-сус, мне так не - об - хо - дим. Про - сти ме - ня, Ии-сус, что сил так
для ме - ня, что серд - ца стук в гру - ди. Ты Жизнь, я жить од-ним То - бой же-

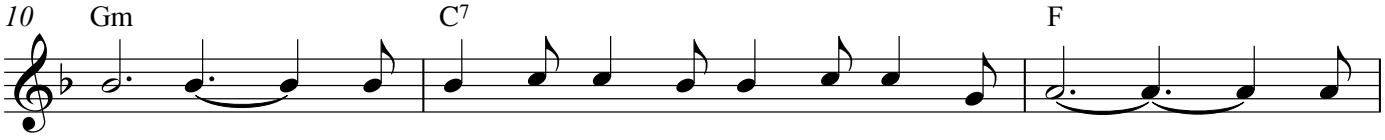

не - ту, я без Те - бя дав-но б у - же не жил. Те -
ма - ло, в борь - бе с гре хом те - ря - ю я Те - бя, Но
ла - ю, всем серд - цем на - у - чи Те - бя лю - бить, Слу -

бе до - ве-рив жизнь, пришёл я к све ту, в Те - бе на-шёл су-ще-ство ва - нья смысл.
всёж най ду, во что бы то ни ста- ло, Ты толь-ко лишь не по - ки-дай ме - ня.
жить Те - бе до смер-ти о - бе - ща - ю, и по-сре-ди не-ве - рья вер-ным быть.